



**МИНИСТЕРСТВО  
ИМУЩЕСТВЕННЫХ И  
ЗЕМЕЛЬНЫХ ОТНОШЕНИЙ  
КАРАЧАЕВО-ЧЕРКЕССКОЙ  
РЕСПУБЛИКИ  
(МИНИМУЩЕСТВО КЧР)**

Кавказская ул., д. 19, Черкесск,  
Карачаево-Черкесская Республика, 369000  
тел./факс (8782) 28-17-36,  
E-mail: [minim@kchr.ru](mailto:minim@kchr.ru), <http://minizo.kchgov.ru>,  
ОКПО 85278866, ОГРН 1080917004850  
ИНН/КПП 0917012783/091701001

13.11.2023 № 2680-03  
на № \_\_\_\_\_ от \_\_\_\_\_

Администрации Зеленчукского  
муниципального района  
Администрации Карачаевского  
городского округа  
Администрации Усть-Джегутинского  
муниципального района  
Администрации Кардонского  
сельского поселения  
Администрации Джингирикского  
сельского поселения  
Администрации Кумышского  
сельского поселения  
Администрации Зеленчукского  
сельского поселения

В соответствии пунктом 3 статьи 39.42. Земельного кодекса Российской Федерации, Министерство имущественных и земельных отношений Карачаево-Черкесской Республики (далее-Министерство), просит Вас в кратчайшие сроки опубликовать сообщение о возможном установлении публичного сервитута в целях эксплуатации линейного объекта системы электроснабжения регионального значения и его неотъемлемых частей, в порядке установленном для официального опубликования (обнародования) правовых актов поселения, муниципального округа, городского округа, а также разместить вышеуказанное сообщение на информационных щитах и официальном сайте муниципального образования в информационно-телекоммуникационной сети «Интернет».

Просим опубликованные в средствах массовой информации сообщения направить в адрес Министерства.

Приложение:

- Сообщение об установлении публичного сервитута на 5 листах;
- Описание местоположения границ.

Министр

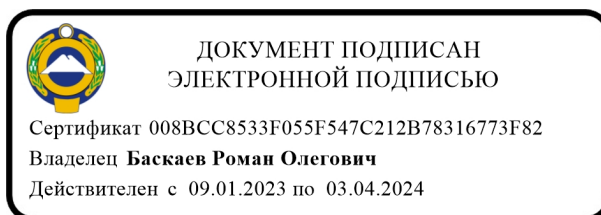

Р.О. Баскаев

## **Сообщение об установлении публичного сервитута в интересах ПАО «Россети Северный Кавказ» в целях эксплуатации существующего линейного объекта системы электроснабжения регионального значения**

В соответствии со статьей 39.42 Земельного кодекса Российской Федерации от 25.10.2001 № 136-ФЗ и документов территориального планирования, которые размещены на официальном сайте в информационно-телекоммуникационной сети «Интернет» (<https://fgistr.economy.gov.ru/>):

- Схема территориального планирования Зеленчукского муниципального района Карачаево-Черкесской республики от 19.04.2023;

- Схема территориального планирования Карачаевского муниципального района от 16.10.2012;

- Правила землепользования и застройки Кардоникского сельского поселения Зеленчукского муниципального района от 02.07.2017;

- Правила землепользования и застройки Джингирикского сельского поселения Карачаевского муниципального района Карачаево-Черкесской Республики от 01.07.2017;

- Правила Землепользования и Застройки Муниципального Образования Кумышское Сельское Поселение Карачаевского Муниципального Района Карачаево-Черкесской Республики от 01.08.2019;

- Правила землепользования и застройки Зеленчукского сельского поселения Зеленчукского муниципального района от 02.07.2017;

- Схема территориального планирования Усть-Джегутинского муниципального района от 04.07.2023, в целях размещения объекта регионального значения линии электросетевого хозяйства «ВЛ 110 кВ Л-144 Зеленчукская-ГЭС-14», на основании ходатайства ПАО «Россети Северный Кавказ» (ИНН 2632082033) от «12» сентября 2023 г., Министерство имущественных и земельных отношений Карачаево-Черкесской Республики планирует установить публичный сервитут в отношении следующих земельных участков:

<b>№ п/п</b>	<b>Адрес или иное описание местоположения земельного участка</b>	<b>Кадастровый номер земельного участка</b>	<b>Категория земель</b>	<b>Вид разрешенного использования</b>
1	Российская Федерация, Карачаево-Черкесская Республика, Зеленчукский район, СПК Маруха,	09:06:0021303:647	Земли сельскохозяйственного назначения	Для сельскохозяйственного производства

	поле 4п			
2	Российская Федерация, Карачаево-Черкесская Республика, Зеленчукский район, СПК Октябрь, поле №13п	09:06:0030202:287	Земли сельскохозяйственного назначения	Для сельскохозяйственного производства (сенокос)
3	Российская Федерация, Карачаево-Черкесская Республика, Зеленчукский муниципальный район, Кардоникское СП, Хасаут-Греческое СП, автомобильная дорога межмуниципального значения Кардоникская-Красный Карачай км 2+548- км 16+186, км 18+395- км 46+241	09:06:0000000:15153	Земли промышленности, энергетики, транспорта, связи, радиовещания, телевидения, информатики, земли для обеспечения космической деятельности, земли обороны, безопасности и земли иного специального назначения	для эксплуатации автомобильной дороги
4	Российская Федерация, Карачаево-Черкесская Республика, Карачаевский район, от Скалистого хребта на севере до р. Джингирик на юге	09:09:0000000:3214	Земли сельскохозяйственного назначения	Для сельскохозяйственного использования
5	Российская Федерация, Карачаево-Черкесская Республика, р-н Карачаевский, от Скалистого хребта на севере до р. Джингирик на юге	09:09:0000000:2849	Земли сельскохозяйственного назначения	Для сельскохозяйственного производства

6	Российская Федерация, Карачаево-Черкесская Республика, р-н Зеленчукский, в 720 м от въезда в а. Кызыл-Октябрь, по направлению на северо-запад	09:06:0030202:112	Земли сельскохозяйственного назначения	для сенокосения
7	Карачаево-Черкесская респ, р-н Зеленчукский, СПК Октябрь, поле №22п	09:06:0030202:15	Земли сельскохозяйственного назначения	Для сельскохозяйственного производства
8	Российская Федерация, Карачаево-Черкесская Республика, р-н Зеленчукский, СПК Октябрь, поле 13п	09:06:0030202:285	Земли сельскохозяйственного назначения	Для сельскохозяйственного производства (сенокос)
9	Карачаево-Черкесская респ, р-н Зеленчукский, СПК Кардоник, поле №14, уч-к №1	09:06:0021303:219	Земли сельскохозяйственного назначения	Для сельскохозяйственного производства
10	Российская Федерация, Карачаево-Черкесская респ, р-н Зеленчукский, СПК Зеленчук, поле №109, уч-к №1	09:06:0021203:381	Земли сельскохозяйственного назначения	Для сельскохозяйственного производства (пашня)
11	Российская Федерация, Карачаево-Черкесская Республика, р-н Зеленчукский, СПК Маруха, поле №бп, уч-к №1	09:06:0021303:132	Земли сельскохозяйственного назначения	Для сельскохозяйственного производства
12	Российская Федерация, Карачаево-Черкесская Республика, Зеленчукский р-н, СПК Зеленчук, поле №109, уч-к №1	09:06:0021203:380	Земли сельскохозяйственного назначения	Для сельскохозяйственного производства

13	Карачаево-Черкесская респ, р-н Карачаевский, урочище Кумыш Башы	09:09:0010901:275	Земли сельскохозяйственного назначения	Для ведения сельскохозяйственного производства
14	Российская Федерация, Карачаево-Черкесская Республика, Зеленчукский район, ст-ца Кардоникская, ул. Яковенко, 1	09:06:0120244:13	Земли населенных пунктов	Для ведения личного подсобного хозяйства
15	Карачаево-Черкесская респ, р-н Зеленчукский, СПК Маруха, поле №11с, уч-к №2	09:06:0021303:116	Земли сельскохозяйственного назначения	Для сельскохозяйственного производства
16	Российская Федерация, Карачаево-Черкесская Республика, р-н Зеленчукский, СПК Кардоник, поле №14, участок №5	09:06:0021303:273	Земли сельскохозяйственного назначения	Для сельскохозяйственного производства
17	Карачаево-Черкесская Республика, р-н Зеленчукский, СПК Кардоник, поле №13	09:06:0021303:336	Земли сельскохозяйственного назначения	Для сельскохозяйственного производства (сенокос)
18	Карачаево-Черкесская Республика, р-н Зеленчукский, СПК Кардоник, поле №12, участок №56	09:06:0021303:379	Земли сельскохозяйственного назначения	Для сельскохозяйственного производства (пашня)
19	Карачаево-Черкесская респ, р-н Зеленчукский, СПК Кардоник, поле №70	09:06:0030105:65	Земли сельскохозяйственного назначения	Для сельскохозяйственного производства
20	Российская Федерация, Карачаево-Черкесская Республика, р-н Карачаевский, аул Джингирик, от Скалистого хребта на севере до р. Джингирик на юге	09:09:0010901:394	Земли сельскохозяйственного назначения	сельскохозяйственное использование

21	Карачаево-Черкесская респ, р-н Карачаевский, на водоразделе между балками Кубыш и Андрикота	09:09:0010901:51	Земли промышленности, энергетики, транспорта, связи, радиовещания, телевидения, информатики, земли для обеспечения космической деятельности, земли обороны, безопасности и земли иного специального назначения	Под объекты энергетики
22	Карачаево-Черкесская респ, р-н Карачаевский,	09:09:0010901:597	Земли сельскохозяйственного назначения	Сельскохозяйственное использование
23	Российская Федерация, Карачаево-Черкесская Республика, Зеленчукский район, СПК Октябрь, поле №27.	09:06:0030202:217	Земли сельскохозяйственного назначения	Для сельскохозяйственного производства
24	Российская Федерация, Карачаево-Черкесская Республика, Карачаевский район, Кумышское сельское поселение, в 41 метре на восток от земельного участка с кадастровым номером 09:09:0010801:112	09:09:0010801:131	Земли сельскохозяйственного назначения	Выпас сельскохозяйственных животных
25	Российская Федерация, Карачаево-Черкесская Республика, Зеленчукский район, СПК Октябрь, поле 13	09:06:0030202:286	Земли сельскохозяйственного назначения	Для сельскохозяйственного производства (пашня)

26	Российская Федерация, Карачаево-Черкесская Республика, Зеленчукский район, СПК Октябрь, поле №13п	09:06:0030202:288	Земли сельскохозяйственного назначения	Для сельскохозяйственного производства (сенокос)
27	Карачаево-Черкесская Республика, р-н Зеленчукский, СПК Маруха, поле №4п, уч-к №6	09:06:0021303:324	Земли сельскохозяйственного назначения	Для сельскохозяйственного производства
28	Карачаево-Черкесская Республика, р-н Зеленчукский, СПК Кардоник, поле №12, уч-к №44	09:06:0021303:326	Земли сельскохозяйственного назначения	Для сельскохозяйственного производства (пашня)
29	Российская Федерация, Карачаево-Черкесская Республика, р-н Зеленчукский, СПК Маруха, поле №4, участок №1	09:06:0021303:375	Земли сельскохозяйственного назначения	Для сельскохозяйственного производства (пашня)
30	Карачаево-Черкесская Республика, р-н Зеленчукский, СПК Кардоник, поле №12, участок №55	09:06:0021303:378	Земли сельскохозяйственного назначения	Для сельскохозяйственного производства (пашня)
31	Российская Федерация, Карачаево-Черкесская Республика, Зеленчукский район, СПК Маруха, поле 6п, учаток 1	09:06:0021303:456	Земли сельскохозяйственного назначения	Для сельскохозяйственного производства (пашня)
32	Российская Федерация, Карачаево-Черкесская Республика, р-н Зеленчукский, СПК Зеленчук, рабочий участок, поле №108, участок №2	09:06:0021203:67	Земли сельскохозяйственного назначения	Для сельскохозяйственного производства

33	Российская Федерация, Карачаево-Черкесская Республика, р-н Зеленчукский, СПК Зеленчук, поле №109, участок №1	09:06:0021203:68	Земли сельскохозяйственного назначения	Для сельскохозяйственного производства
34	Российская Федерация, Карачаево-Черкесская республика, Карачаевский муниципальный район, Кумышское сельское поселение, автомобильная дорога межмуниципального значения Кумыш-Кардоникская км 0+700 - км 8+043	09:09:0000000:2866	Земли промышленности, энергетики, транспорта, связи, радиовещания, телевидения, информатики, земли для обеспечения космической деятельности, земли обороны, безопасности и земли иного специального назначения	для эксплуатации автомобильной дороги
35	Российская Федерация, Карачаево-Черкесская Республика, р-н Зеленчукский, СПК Зеленчук, рабочий участок, поле №108, участок №2 (пашня)	09:06:0021203:226	Земли сельскохозяйственного назначения	Для сельскохозяйственного производства (пашня)
36	Российская Федерация, Карачаево-Черкесская республика, Зеленчукский район, СПК Зеленчук, поле №109, уч-к №1	09:06:0000000:16053	Земли сельскохозяйственного назначения	Для сельскохозяйственного производства (пашня)
37	Карачаево-Черкесская Республика, р-н Зеленчукский, СПК Кардоник, поле №12, участок №57	09:06:0021303:380	Земли сельскохозяйственного назначения	Для сельскохозяйственного производства (пашня)



38	Российская Федерация, Карачаево-Черкесская Республика, Зеленчукский район, СПК Кардоник, поле №12	09:06:0021303:603	Земли сельскохозяйственного назначения	Для сельскохозяйственного производства (пашня)
39	Российская Федерация, Карачаево-Черкесская Республика, р-н Зеленчукский, СПК Зеленчук, поле №109, участок №1	09:06:0021203:252	Земли сельскохозяйственного назначения	Для сельскохозяйственного производства
40	Российская Федерация, Карачаево-Черкесская Республика, Зеленчукский район, СПК Зеленчук, поле №108, уч-к №1	09:06:0021203:264	Земли сельскохозяйственного назначения	Для сельскохозяйственного производства
41	Российская Федерация, Карачаево-Черкесская Республика, р-н Зеленчукский, СПК Зеленчук, поле №109, уч-к №1	09:06:0021203:60	Земли сельскохозяйственного назначения	Для сельскохозяйственного производства
42	Российская Федерация, Карачаево-Черкесская Республика, Зеленчукский р-н, СПК " Кардоник" поле № 73	09:06:0000000:16363	Земли сельскохозяйственного назначения	Для сельскохозяйственного производства
43	Карачаево-Черкесская респ, р-н Усть-Джегутинский, СПК Красногорский, поле №295, уч-к №6	09:07:0010701:78	Земли сельскохозяйственного назначения	Для ведения личного подсобного хозяйства

44	Российская Федерация, Карачаево-Черкесская Республика, р-н Карачаевский, Российская Федерация, от Скалистого хребта на севере до р. Джингирик на юге	09:09:0010901:385	Земли сельскохозяйственного назначения	сельскохозяйственное использование
45	Карачаево-Черкесская респ, р-н Зеленчукский, СПК Октябрь, поле №26	09:06:0030202:4	Земли сельскохозяйственного назначения	Для сельскохозяйственного производства
46	Российская Федерация, Карачаево-Черкесская Республика, р-н Карачаевский, от Скалистого хребта на севере до р. Джингирик на юге	09:09:0010901:387	Земли сельскохозяйственного назначения	сельскохозяйственное использование
47	Российская Федерация, Карачаево-Черкесская Республика, р-н Карачаевский, от Скалистого хребта на севере до р. Джингирик на юге	09:09:0010901:389	Земли сельскохозяйственного назначения	сельскохозяйственное использование
48	Российская Федерация, Карачаево-Черкесская Республика, р-н Карачаевский, от Скалистого хребта на севере до р. Джингирик на юге	09:09:0010901:393	Земли сельскохозяйственного назначения	сельскохозяйственное использование
49	Карачаево-Черкесская респ, р-н Зеленчукский, СПК Маруха, поле №11с, уч-к №11с	09:06:0021303:87	Земли сельскохозяйственного назначения	Для собственного использования
50	Карачаево-Черкесская респ, Карачаевский р-н, урочище Кумыш-Баши	09:09:0010801:95	Земли сельскохозяйственного назначения	Для ведения сельскохозяйственного производства

51	Карачаево-Черкесская Республика, р-н Карачаевский, ур-ще Кюн Бет	09:09:0010801:67	Земли сельскохозяйственного назначения	Для ведения сельскохозяйственного производства
52	Карачаево-Черкесская Республика, р-н Карачаевский, ур-ще Кюн Бет	09:09:0010801:68	Земли сельскохозяйственного назначения	Для ведения сельскохозяйственного производства
53	Российская Федерация, Карачаево-Черкесская Республика, р-н Карачаевский, Кумьшское сельское поселение, примерно в 500 метрах от земельного участка с кадастровым номером 09:09:0010801:86 по направлению на юго-восток	09:09:0010801:118	Земли сельскохозяйственного назначения	скотоводство
54	Российская Федерация, Карачаево-Черкесская Республика, Карачаевский р-н, аул Каменноост, А - 156 Подъездная автодорога от А-155 Черкесск- Домбай Граница с республикой Абхазия к МЦО Архыз, км 0+000-км 1+881; км 6+498- км 10+389; км 11+371 - км 16+684; км 19+600 - км 28 + 750	09:09:0000000:3217	Земли промышленности, энергетики, транспорта, связи, радиовещания, телевидения, информатики, земли для обеспечения космической деятельности, земли обороны, безопасности и земли иного специального назначения	Автомобильный транспорт
55	Российская Федерация, Карачаево-Черкесская респ, р-н Зеленчукский, ст-ца Кардоникское СП, Марухское ущелье, присельские выпаса	09:06:0021303:246	Земли сельскохозяйственного назначения	Для выпаса КРС, овцепоголовья, лошадей

56	Российская Федерация, Карачаево-Черкесская Республика, Карачаевский район, Кумышское сельское поселение, в 128 м на северо-восток от земельного участка с кадастровым номером 09:09:0010801:91.	09:09:0010801:109	Земли сельскохозяйственного назначения	Скотоводство
57	Российская Федерация, Карачаево-Черкесская Республика, Зеленчукский район, Кардоникское СП, правый берег реки Маруха, уч-к №2	09:06:0030104:40	Земли сельскохозяйственного назначения	для сенокосения
58	Российская Федерация, Карачаево-Черкесская Республика, р-н Карачаевский, Кумышское сельское поселение, урочище Кюн-Бет	09:09:0010801:112	Земли сельскохозяйственного назначения	сенокосение
59	Российская Федерация, Карачаево-Черкесская Республика, Карачаевский район, Кумышское сельское поселение, урочище Кумыш-Баши	09:09:0010801:113	Земли сельскохозяйственного назначения	скотоводство
60	Карачаево-Черкесская респ, р-н Зеленчукский, Кардоникское СП, правый берег реки Маруха, южнее автодороги Карачаевск-Майкоп.	09:06:0030104:39	Земли сельскохозяйственного назначения	для выпаса КРС, овцепоголовья, лошадей

61	Российская Федерация, Карачаево-Черкесская Республика, Усть-Джегутинский р-н, КДСХП "Красногорское", поле №265 (пастбище)	09:07:0010701:910	Земли сельскохозяйственного назначения	Для сельскохозяйственного производства
62	Российская Федерация, Карачаево-Черкесская Республика, с/п Кумышское, м. район Карачаевский	09:09:0000000:3327	Земли промышленности, энергетики, транспорта, связи, радиовещания, телевидения, информатики, земли для обеспечения космической деятельности, земли обороны, безопасности и земли иного специального назначения	Автомобильный транспорт
63	Российская Федерация, Карачаево-Черкесская Республика, Зеленчукский район, СПК Кардоник, поле №70,участок №8	09:06:0030105:213	Земли сельскохозяйственного назначения	Для сельскохозяйственного производства
64	Российская Федерация, Карачаево-Черкесская респ, р-н Зеленчукский, СПК Кардоник, поле №70	09:06:0030105:68	Земли сельскохозяйственного назначения	Для сельскохозяйственного производства
65	Российская Федерация, Карачаево-Черкесская респ, р-н Зеленчукский, СПК Зеленчук, поле №109, уч-к №1	09:06:0021203:58	Земли сельскохозяйственного назначения	для сельскохозяйственного производства

66	Российская Федерация, Карачаево-Черкесская Республика, Зеленчукский район, СПК Маруха, поле №4, уч-к №1	09:06:0021303:766	Земли сельскохозяйственного назначения	Для сельскохозяйственного производства
67	Российская Федерация, Карачаево-Черкесская Республика, р-н Зеленчукский, СПК Кардоник, поле №12, участок №47	09:06:0021303:367	Земли сельскохозяйственного назначения	Для сельскохозяйственного производства (пашня)
68	Карачаево-Черкесская Республика, Зеленчукский район, СПК Маруха, поле №4	09:06:0021303:396	Земли сельскохозяйственного назначения	Для сельскохозяйственного производства (пашня)
69	Российская Федерация, Карачаево-Черкесская Республика, Зеленчукский район, СПК Зеленчук, поле №109, уч-к №1	09:06:0021203:248	Земли сельскохозяйственного назначения	Для сельскохозяйственного производства
70	Российская Федерация, Карачаево-Черкесская Республика, Зеленчукский р-н, СПК Зеленчук, поле №109, участок №1	09:06:0021203:379	Земли сельскохозяйственного назначения	Для сельскохозяйственного производства (пашня)
71	Российская Федерация, Карачаево-Черкесская Республика, Зеленчукский р-н, СПК Зеленчук, поле №108, участок №1	09:06:0021203:384	Земли сельскохозяйственного назначения	Для сельскохозяйственного производства (пашня)
72	Российская Федерация, Карачаево-Черкесская респ, р-н Зеленчукский, СПК Зеленчук, поле №	09:06:0021203:59	Земли сельскохозяйственного назначения	Для сельскохозяйственного производства

	109, уч-к №1.			
73	Российская Федерация, Карачаево-Черкесская Республика, р-н Зеленчукский, СПК Зеленчук, поле №109, уч-к №1	09:06:0021203:82	Земли сельскохозяйственного назначения	Для сельскохозяйственного производства
74	Российская Федерация, Карачаево-Черкесская Республика, р-н Зеленчукский, СПК Зеленчук, поле №109, уч-к №1	09:06:0021203:85	Земли сельскохозяйственного назначения	Для сельскохозяйственного производства
75	Российская Федерация, Карачаево-Черкесская респ, р-н Зеленчукский, СПК Зеленчук, поле №29, уч-к №6	09:06:0021201:557	Земли сельскохозяйственного назначения	Для сельскохозяйственного производства
76	Российская Федерация, Карачаево-Черкесская Республика, р-н Зеленчукский, СПК Зеленчук, поле №29, уч-к №7	09:06:0021201:565	Земли сельскохозяйственного назначения	Для сельскохозяйственного производства
77	Российская Федерация, Карачаево-Черкесская Республика, р-н Зеленчукский, СПК Зеленчук, поле №29, участок №9	09:06:0021201:582	Земли сельскохозяйственного назначения	Для сельскохозяйственного производства
78	Карачаево-Черкесская респ, р-н Зеленчукский, СПК Маруха, поле №4 п, участок №68	09:06:0021303:208	Земли сельскохозяйственного назначения	Для сельскохозяйственного производства (пашня)

79	Российская Федерация, Карачаево-Черкесская Республика, Зеленчукский район, СПК Зеленчук, поле №109, уч-к №1	09:06:0021303:636	Земли сельскохозяйственного назначения	Для сельскохозяйственного производства
80	Российская Федерация, Карачаево-Черкесская Республика, р-н Зеленчукский, ст-ца Зеленчукская, тер СПК Зеленчук, рабочий участок, поле №106, участок №1	09:06:0021203:167	Земли сельскохозяйственного назначения	Для сельскохозяйственного производства(пашня)
81	Российская Федерация, Карачаево-Черкесская респ, р-н Зеленчукский, СПК Зеленчук, поле №109, уч-к №1	09:06:0021303:637	Земли сельскохозяйственного назначения	Для сельскохозяйственного производства
82	Карачаево-Черкесская респ, р-н Зеленчукский, СПК Маруха, поле № 4п, уч-к № 67	09:06:0021303:203	Земли сельскохозяйственного назначения	Для сельскохозяйственного производства (пашня)
83	Карачаево-Черкесская респ, р-н Зеленчукский, СПК Кардоник, поле №12, участок №6	09:06:0021303:213	Земли сельскохозяйственного назначения	Для сельскохозяйственного производства (пашня)
84	Карачаево-Черкесская респ, р-н Зеленчукский, ст-ца Кардоникская, СПК Кардоник, поле №12, участок №7	09:06:0021303:214	Земли сельскохозяйственного назначения	Для сельскохозяйственного производства (пашня)
85	Российская Федерация, Карачаево-Черкесская Республика, Зеленчукский район, СПК Кардоник, поле 24	09:06:0030104:369	Земли сельскохозяйственного назначения	Для сельскохозяйственного производства



86	Карачаево-Черкесская респ, р-н Зеленчукский, СПК Октябрь, поле 27	09:06:0030202:102	Земли сельскохозяйственного назначения	Для сельскохозяйственного производства
87	Карачаево-Черкесская респ, р-н Зеленчукский, СПК Маруха, поле №4п, уч-к №2	09:06:0021303:196	Земли сельскохозяйственного назначения	Для сельскохозяйственного производства
88	Российская Федерация, Карачаево-Черкесская Республика, Зеленчукский район, СПК Маруха, поле 4, участок 1	09:06:0021303:629	Земли сельскохозяйственного назначения	Для сельскохозяйственного производства
89	Российская Федерация, Карачаево-Черкесская Республика, р-н Зеленчукский, СПК Зеленчук, поле №29, уч-к №8	09:06:0021201:564	Земли сельскохозяйственного назначения	Для сельскохозяйственного производства
90	Российская Федерация, Карачаево-Черкесская Республика, Зеленчукский район, СПК Кардоник, поле №70, участок №14	09:06:0030105:205	Земли сельскохозяйственного назначения	Для сельскохозяйственного производства
91	Карачаево-Черкесская Республика, р-н Зеленчукский, СПК Октябрь, поле №27, уч-к №1	09:06:0030202:87	Земли сельскохозяйственного назначения	Для сельскохозяйственного производства
92	Российская Федерация, Карачаево-Черкесская Республика, Зеленчукский район, СПК Кардоник, поле №70, участок №6	09:06:0030105:206	Земли сельскохозяйственного назначения	Для сельскохозяйственного производства (пашня)

93	Российская Федерация, Карачаево-Черкесская Республика, р-н Зеленчукский, СПК Октябрь, поле №17, участок №12	09:06:0030202:202	Земли сельскохозяйственного назначения	Для сельскохозяйственного производства (пашня)
94	Российская Федерация, Карачаево-Черкесская Республика, Зеленчукский район, ст-ца Зеленчукская, тер. СПК Зеленчук, рабочий участок (поле) №106, пашня, уч.№1	09:06:0021203:42	Земли сельскохозяйственного назначения	Для сельскохозяйственного производства
95	Российская Федерация, Карачаево-Черкесская Республика, р-н Зеленчукский, СПК Зеленчук, поле №29, участок №10	09:06:0021201:578	Земли сельскохозяйственного назначения	Для сельскохозяйственного производства (сенокос)
96	Российская Федерация, Карачаево-Черкесская Республика, Зеленчукский район, СПК Октябрь, поле №13п, участок №6	09:06:0030202:155	Земли сельскохозяйственного назначения	Для сельскохозяйственного производства (сенокос)
97	Российская Федерация, Карачаево-Черкесская Республика, Зеленчукский район, СПК Кардоник, поле 25	09:06:0030104:361	Земли сельскохозяйственного назначения	Для сельскохозяйственного производства
98	Российская Федерация, Карачаево-Черкесская Республика, р-н Зеленчукский, СПК Кардоник, поле №70,участок №11	09:06:0030105:202	Земли сельскохозяйственного назначения	Для сельскохозяйственного производства

99	Российская Федерация, Карачаево-Черкесская Республика, Зеленчукский район, СПК Кардоник, поле №70, участок №7	09:06:0030105:203	Земли сельскохозяйственного назначения	Для сельскохозяйственного производства
100	Российская Федерация, Карачаево-Черкесская Республика, р-н Зеленчукский, СПК Кардоник, поле №70, участок №10	09:06:0030105:214	Земли сельскохозяйственного назначения	Для сельскохозяйственного производства
101	Карачаево-Черкесская респ, р-н Зеленчукский, СПК Октябрь, поле №24	09:06:0030202:8	Земли сельскохозяйственного назначения	Для сельскохозяйственного производства
102	Российская Федерация, Карачаево-Черкесская респ, р-н Зеленчукский, СПК Октябрь, поле №13 уч-к №9	09:06:0030202:90	Земли сельскохозяйственного назначения	Для сельскохозяйственного производства
103	Российская Федерация, Карачаево-Черкесская Республика, Зеленчукский р-н, СПК Октябрь, поле №13,13п	09:06:0030202:422	Земли сельскохозяйственного назначения	Для сельскохозяйственного производства
104	Карачаево-Черкесская респ, р-н Зеленчукский, СПК Октябрь, поле №23	09:06:0030202:79	Земли сельскохозяйственного назначения	Для сельскохозяйственного производства

105	Российская Федерация, Карачаево-Черкесская Республика, Карачаевский район, северная окраина а. Кумыш, справа от а/дороги Подъезд к МЦО Архыз	09:09:0110101:1	Земли промышленности, энергетики, транспорта, связи, радиовещания, телевидения, информатики, земли для обеспечения космической деятельности, земли обороны, безопасности и земли иного специального назначения	Под объекты энергетики
106	Российская Федерация, Карачаево-Черкесская Республика, р-н Зеленчукский, ст-ца Зеленчукская, тер СПК Зеленчук, поле №109, уч-к №1	09:06:0021203:223	Земли сельскохозяйственного назначения	Сельскохозяйственное использование (пашня)
107	Карачаево-Черкесская Республика, р-н Карачаевский, от Скалистого хребта на севере до р Джингирик на юге	09:09:0000000:2850	Земли сельскохозяйственного назначения	Для сельскохозяйственного производства
108	Российская Федерация, Карачаево-Черкесская Республика, р-н Зеленчукский, ст-ца Зеленчукская, тер СПК Зеленчук, рабочий уч-к (поле), №108, пашня, уч-к №2	09:06:0021201:324	Земли сельскохозяйственного назначения	Для сельскохозяйственного производства
109	Российская Федерация, Карачаево-Черкесская Республика, Зеленчукский район, СПК Маруха, поле №4п	09:06:0021303:678	Земли сельскохозяйственного назначения	Для сельскохозяйственного производства

110	Карачаево-Черкесская Республика, р-н. Карачаевский	09:09:0000000:391	Земли промышленности, энергетики, транспорта, связи, радиовещания, телевидения, информатики, земли для обеспечения космической деятельности, земли обороны, безопасности и земли иного специального назначения	Под объекты энергетики
111	Российская Федерация, Карачаево-Черкесская Республика, Зеленчукский район, СПК Кардоник, поле №70, участок №12	09:06:0000000:15606	Земли сельскохозяйственного назначения	Для сельскохозяйственного производства (пашня)
112	Карачаево-Черкесская Республика, р-н. Карачаевский	09:09:0000000:384	Земли промышленности, энергетики, транспорта, связи, радиовещания, телевидения, информатики, земли для обеспечения космической деятельности, земли обороны, безопасности и земли иного специального назначения	Под объекты энергетики
113	Российская Федерация, Карачаево-Черкесская Республика, р-н Зеленчукский, СПК Маруха, поле №4, уч-к №1	09:06:0021303:714	Земли сельскохозяйственного назначения	Для сельскохозяйственного производства

114	Российская Федерация, Карачаево-Черкесская Республика, Зеленчукский район, СПК Маруха, поле №4п	09:06:0021303:713	Земли сельскохозяйственного назначения	Для сельскохозяйственного производства
115	Российская Федерация, Карачаево-Черкесская республика, Зеленчукский район, СПК Октябрь, поле №13	09:06:0030202:430	Земли сельскохозяйственного назначения	Для сельскохозяйственного производства
116	Российская Федерация, Карачаево-Черкесская Республика, Зеленчукский р-н, СПК Маруха, поле №4п	09:06:0021303:751	Земли сельскохозяйственного назначения	Для сельскохозяйственного производства
117	Карачаево-Черкесская Республика, р-н. Усть-Джегутинский	09:07:0010701:272	Земли промышленности, энергетики, транспорта, связи, радиовещания, телевидения, информатики, земли для обеспечения космической деятельности, земли обороны, безопасности и земли иного специального назначения	Под линиями электропередач Л-31 "ГЭС-14-Карачаевск"
118	Российская Федерация, Карачаево-Черкесская Республика, р-н Карачаевский, от Скалистого хребта на севере до р Джингирик на юге	09:09:0000000:8	Земли сельскохозяйственного назначения	сельскохозяйственное использование

119	Российская Федерация, Карачаево-Черкесская Республика, Зеленчукский р-н, СПК Октябрь, поле №3	09:06:0030202:432	Земли сельскохозяйственного назначения	Для сельскохозяйственного производства
120	Российская Федерация, Карачаево-Черкесская Республика, Зеленчукский р-н, СПК Кардоник, поле №12	09:06:0021303:717	Земли сельскохозяйственного назначения	Для сельскохозяйственного производства
121	Карачаево-Черкесская респ, р-н Усть-Джегутинский, КДСХП Красногорское	09:07:0010701:14	Земли сельскохозяйственного назначения	Для сельскохозяйственного производства
122	Карачаево-Черкесская респ, р-н Усть-Джегутинский, КДСХП Красногорское	09:07:0010701:22	Земли сельскохозяйственного назначения	Для сельскохозяйственного производства
123	Карачаево-Черкесская респ, р-н Усть-Джегутинский, КДСХП Красногорское	09:07:0010701:7	Земли сельскохозяйственного назначения	Для ведения личного подсобного хозяйства
124	Российская Федерация, Карачаево-Черкесская Республика, р-н Зеленчукский, А-156 Подъездная автодорога от А 155-Черкесск-Домбай - граница с Республикой Абхазия к международному центру отдыха Архыз, км 9+526-км 75+600	09:06:0000008:26	Земли населенных пунктов	автомобильный транспорт
125	Российская Федерация, Карачаево-Черкесская Республика, Зеленчукский	09:06:0021303:676	Земли сельскохозяйственного назначения	Для сельскохозяйственного производства

	район, СПК Маруха, поле №4п			
126	Российская Федерация, Карачаево- Черкесская Республика, Зеленчукский р-н, СПК "Маруха", поле №4п	09:06:0021303:677	Земли сельскохозяйственного назначения	Для сельскохозяйственного производства
127	Российская Федерация, Карачаево- Черкесская Республика, р-н Зеленчукский, СПК Кардоник, поле №73	09:06:0030105:443	Земли сельскохозяйственного назначения	Для сельскохозяйственного производства
128	Российская Федерация, Карачаево- Черкесская респ, р-н Зеленчукский, СПК Кардоник, поле №12, участок №5	09:06:0021303:212	Земли сельскохозяйственного назначения	Для сельскохозяйственного производства
129	Российская Федерация, Карачаево- Черкесская Республика, Зеленчукский р-н, СПК Кардоник, поле №73	09:06:0000000:15955	Земли сельскохозяйственного назначения	Для сельскохозяйственного производства (пашня)
130	Российская Федерация, Карачаево- Черкесская Республика, р-н Зеленчукский, СПК Октябрь, поле №13п, участок №5	09:06:0030202:156	Земли сельскохозяйственного назначения	Для сельскохозяйственного производства (сенокос)
131	Российская Федерация, Карачаево- Черкесская Республика, Зеленчукский район, СПК Октябрь, поле №17, участок №2	09:06:0030202:182	Земли сельскохозяйственного назначения	Для сельскохозяйственного производства (пашня)



132	Российская Федерация, Карачаево-Черкесская Республика, Зеленчукский район, СПК Октябрь, поле №17, участок №3	09:06:0030202:183	Земли сельскохозяйственного назначения	Для сельскохозяйственного производства (пашня)
133	Российская Федерация, Карачаево-Черкесская Республика, Зеленчукский район, СПК Октябрь, поле №17, участок №4	09:06:0030202:186	Земли сельскохозяйственного назначения	Для сельскохозяйственного производства (пашня)
134	Российская Федерация, Карачаево-Черкесская Республика, р-н Зеленчукский, СПК Октябрь, поле №17, участок №5	09:06:0030202:187	Земли сельскохозяйственного назначения	Для сельскохозяйственного производства (пашня)
135	Российская Федерация, Карачаево-Черкесская Республика, Зеленчукский район, СПК Кардоник, поле №13	09:06:0021303:735	Земли сельскохозяйственного назначения	Для сельскохозяйственного производства
136	Российская Федерация, Карачаево-Черкесская Республика, Зеленчукский р-н, СПК Зеленчук, поле №108, уч-к №1	09:06:0021203:41	Земли сельскохозяйственного назначения	Для сельскохозяйственного производства
137	Карачаево-Черкесская респ, р-н Зеленчукский, СПК Октябрь, поле №3	09:06:0030202:9	Земли сельскохозяйственного назначения	Для сельскохозяйственного производства
138	Карачаево-Черкесская Республика, р-н Зеленчукский	09:06:0000000:13006	Земли населенных пунктов	Под объекты энергетики

139	Карачаево-Черкесская Республика, р-н Зеленчукский, подстанции и рабочие участки, трансформаторные подстанции, линии электро передач ОАО Карачаево-Черкесскэнерго	09:06:0000000:3	Земли населенных пунктов	Под объекты инженерного оборудования Электроснабжения
140	Российская Федерация, Карачаево-Черкесская Республика, Зеленчукский район, СПК Кардоник, поле №12	09:06:0021303:799	Земли сельскохозяйственного назначения	Для сельскохозяйственного производства
141	Карачаево-Черкесская респ, р-н Зеленчукский, от подстанции ПС 110/35/10 Зеленчукская вдоль Федеральной трассы Зеленчук-МЦО Архыз до подстанции ПС 110/35/10 Лунная Поляна	09:06:0000000:14286	Земли сельскохозяйственного назначения	под строительство линии электропередач ВЛ-110 кВ "Зеленчукская -Лунная Поляна"
142	Российская Федерация, Карачаево-Черкесская Республика, Зеленчукский район, СПК Кардоник, поле №12	09:06:0021303:805	Земли сельскохозяйственного назначения	Для сельскохозяйственного производства

143	<p>Карачаево-Черкесская Республика, Зеленчукский муниципальный р-н, Кызыл-Октябрьское СП, автомобильная дорога Кардоникская – Кызыл-Октябрь км 2+040 – 3+690, км 7+400 – 12+400</p>	09:06:0000000:14937	<p>Земли промышленности, энергетики, транспорта, связи, радиовещания, телевидения, информатики, земли для обеспечения космической деятельности, земли обороны, безопасности и земли иного специального назначения</p>	<p>Для эксплуатации автомобильной дороги</p>
144	<p>Карачаево-Черкесская респ, р-н Карачаевский, бетонная а/д от Ф. а/д Подъезд к МЦО Архыз до дюкера через б. Кубыш</p>	09:09:0010901:52	<p>Земли промышленности, энергетики, транспорта, связи, радиовещания, телевидения, информатики, земли для обеспечения космической деятельности, земли обороны, безопасности и земли иного специального назначения</p>	<p>Под объекты энергетики</p>
145	<p>Российская Федерация, Карачаево-Черкесская Республика, Усть-Джегутинский район, КДСХП "Красногорское", поле №291 (пастбище)</p>	09:07:0010701:1057	<p>Земли сельскохозяйственного назначения</p>	<p>Для сельскохозяйственного производства</p>
146	<p>Российская Федерация, Карачаево-Черкесская Республика, р-н Карачаевский, Кумышское сельское поселение, урочище Кумыш</p>	09:09:0010801:120	<p>Земли сельскохозяйственного назначения</p>	<p>Скотоводство</p>

	Баши			
147	Карачаево-Черкесская Республика, р-н Зеленчукский	09:06:0000000:13050	Земли промышленности, энергетики, транспорта, связи, радиовещания, телевидения, информатики, земли для обеспечения космической деятельности, земли обороны, безопасности и земли иного специального назначения	Под объекты энергетики
148	Карачаево-Черкесская Республика, р-н Зеленчукский	09:06:0000000:13049	Земли населенных пунктов	Под объекты энергетики
149	Карачаево-Черкесская Республика, р-н. Усть-Джегутинский	09:07:0010701:271	Земли промышленности, энергетики, транспорта, связи, радиовещания, телевидения, информатики, земли для обеспечения космической деятельности, земли обороны, безопасности и земли иного специального назначения	Под линиями электропередач Л-144 "зеленчукская-ГЭС-14"

В Министерстве имущественных отношений Карачаево-Черкесской Республики по адресу: г. Черкесск, ул. Кавказская, 19, кабинет № 9, с 14 до 18 часов ежедневно (за исключением выходных и не рабочих дней) можно:

ознакомиться с поступившим ходатайством об установлении публичного сервитута и прилагаемым к нему описание местоположения границ публичного

сервитута и подать заявления об учете прав на земельные участки в течении 15 календарных дней после опубликования настоящего извещения;

в течение пятнадцати дней со дня опубликования сообщения подать заявление об учете прав на земельные участки, в отношении которых поступило ходатайство с приложением копий документов, подтверждающих эти права, в случае, если в Едином государственном реестре недвижимости отсутствуют сведения о зарегистрированных правах на земельные участки.

Настоящее сообщение размещено на официальных сайтах:

Министерства имущественных отношений Карачаево-Черкесской Республики [minizo.kchgov.ru](http://minizo.kchgov.ru) - новости;

Администрации Зеленчукского муниципального района [zelenchukadminis.ru](http://zelenchukadminis.ru);

Администрации Карачаевского городского округа [karachaevsk.info](http://karachaevsk.info);

Администрации Усть-Джегутинского муниципального района [udmunicipal.ru](http://udmunicipal.ru);

Администрация Кардониского сельского поселения [kardonikskaya.ru](http://kardonikskaya.ru);

Администрация Джингирикского сельского поселения [Djingirik@yandex.ru](mailto:Djingirik@yandex.ru);

Администрация Кумышского сельского поселения [Kumyshsp@mail.ru](mailto:Kumyshsp@mail.ru);

Администрация Зеленчукского сельского поселения [zelenadm@mail.ru](mailto:zelenadm@mail.ru).

## **ОПИСАНИЕ МЕСТОПОЛОЖЕНИЯ ГРАНИЦ**

Публичный сервитут в отношении земель и земельных участков целях эксплуатации существующего линейного объекта системы электроснабжения регионального значения «Воздушная линия 110 кВ Л-144 Зеленчукская-ГЭС-14» и его неотъемлемых технологических частей

---

(наименование объекта, местоположение границ которого описано (далее - объект))

## ОПИСАНИЕ МЕСТОПОЛОЖЕНИЯ ГРАНИЦ

Публичный сервитут в отношении земель и земельных участков целях эксплуатации существующего линейного объекта системы электроснабжения регионального значения «Воздушная линия 110 кВ Л-144 Зеленчукская-ГЭС-14» и его неотъемлемых технологических частей

(наименование объекта, местоположение границ которого описано)

№ п/п	Содержание	Номера листов
1	2	3
1	Сведения об объекте	
2	Сведения о местоположении границ объекта	
3	Сведения о местоположении измененных (уточненных) границ объекта	
4	Схема расположения границ публичного сервитута	

## ОПИСАНИЕ МЕСТОПОЛОЖЕНИЯ ГРАНИЦ

Публичный сервитут в отношении земель и земельных участков целях эксплуатации существующего линейного объекта системы электроснабжения регионального значения «Воздушная линия 110 кВ Л-144 Зеленчукская-ГЭС-14» и его неотъемлемых технологических частей

(наименование объекта, местоположение границ которого описано)

### Сведения об объекте

№ п/п	Характеристики объекта	Описание характеристик
1	2	3
1	Местоположение объекта	Карачаево-Черкесская респ., р-н Зеленчукский
2	Площадь объекта $\pm$ величина погрешности определения площади ( $P \pm \Delta P$ )	312986 $\pm$ 196 кв.м
3	Иные характеристики объекта	Публичный сервитут в отношении земель и земельных участков целях эксплуатации существующего линейного объекта системы электроснабжения регионального значения «Воздушная линия 110 кВ Л-144 Зеленчукская-ГЭС-14» и его неотъемлемых технологических частей, сроком на 49 лет в интересах публичного акционерного общества «Россети Северный Кавказ». Почтовый адрес ПАО «Россети Северный Кавказ»: Российская Федерация, 357506, Ставропольский край, г. Пятигорск, у. Подстанционная, д. 13 А. Адрес электронной почты ПАО «Россети Северный Кавказ»: info@rossetisk.ru



## ОПИСАНИЕ МЕСТОПОЛОЖЕНИЯ ГРАНИЦ

Публичный сервитут в отношении земель и земельных участков целях эксплуатации существующего линейного объекта системы электроснабжения регионального значения «Воздушная линия 110 кВ Л-144 Зеленчукская-ГЭС-14» и его неотъемлемых технологических частей

(наименование объекта, местоположение границ которого описано)

### Сведения о местоположении границ объекта

#### 1. Система координат МСК-09, зона 1

#### 2. Сведения о характерных точках границ объекта

Обозначение характерных точек границ	Координаты, м		Метод определения координат характерной точки	Средняя квадратическая погрешность положения характерной точки ( $M_t$ ), м	Описание обозначения точки на местности (при наличии)
	X	Y			
1	2	3	4	5	6
1	547079,97	293675,29	Геодезический метод	0,10	—
2	547081,01	293675,58	Геодезический метод	0,10	—
3	547083,33	293677,00	Геодезический метод	0,10	—
4	547084,02	293679,71	Геодезический метод	0,10	—
5	547083,89	293679,91	Геодезический метод	0,10	—
6	547055,09	293718,34	Геодезический метод	0,10	—
7	547029,94	293833,56	Геодезический метод	0,10	—
8	547031,37	293991,43	Геодезический метод	0,10	—
9	547036,03	294183,26	Геодезический метод	0,10	—
10	547035,77	294184,31	Геодезический метод	0,10	—
11	546947,94	294334,73	Геодезический метод	0,10	—
12	546871,34	294468,03	Геодезический метод	0,10	—
13	546871,33	294468,04	Геодезический метод	0,10	—
14	546837,92	294525,10	Геодезический метод	0,10	—
15	546733,13	294712,03	Геодезический метод	0,10	—
16	546733,13	294712,04	Геодезический метод	0,10	—
17	546632,80	294888,87	Геодезический метод	0,10	—
18	546508,15	295107,27	Геодезический метод	0,10	—
19	546391,49	295310,80	Геодезический метод	0,10	—

## ОПИСАНИЕ МЕСТОПОЛОЖЕНИЯ ГРАНИЦ

Публичный сервитут в отношении земель и земельных участков целях эксплуатации существующего линейного объекта системы электроснабжения регионального значения «Воздушная линия 110 кВ Л-144 Зеленчукская-ГЭС-14» и его неотъемлемых технологических частей

(наименование объекта, местоположение границ которого описано)

### Сведения о местоположении границ объекта

1	2	3	4	5	6
20	546272,98	295518,16	Геодезический метод	0,10	—
21	546190,56	295663,28	Геодезический метод	0,10	—
22	546067,84	295878,75	Геодезический метод	0,10	—
23	545948,54	296088,03	Геодезический метод	0,10	—
24	545831,78	296293,42	Геодезический метод	0,10	—
25	545726,82	296477,38	Геодезический метод	0,10	—
26	545604,79	296690,39	Геодезический метод	0,10	—
27	545491,30	296888,96	Геодезический метод	0,10	—
28	545384,07	297076,42	Геодезический метод	0,10	—
29	545266,93	297281,29	Геодезический метод	0,10	—
30	545155,81	297475,78	Геодезический метод	0,10	—
31	545046,27	297667,41	Геодезический метод	0,10	—
32	545047,07	297792,21	Геодезический метод	0,10	—
33	545047,07	297792,23	Геодезический метод	0,10	—
34	545046,11	298014,71	Геодезический метод	0,10	—
35	545045,37	298223,74	Геодезический метод	0,10	—
36	545045,73	298458,73	Геодезический метод	0,10	—
37	545047,07	298784,40	Геодезический метод	0,10	—
38	545047,07	298784,42	Геодезический метод	0,10	—
39	545045,82	299136,83	Геодезический метод	0,10	—
40	545043,48	299445,35	Геодезический метод	0,10	—
41	545042,98	299590,61	Геодезический метод	0,10	—
42	545043,25	299777,64	Геодезический метод	0,10	—
43	545043,12	299973,62	Геодезический метод	0,10	—

## ОПИСАНИЕ МЕСТОПОЛОЖЕНИЯ ГРАНИЦ

Публичный сервитут в отношении земель и земельных участков целях эксплуатации существующего линейного объекта системы электроснабжения регионального значения «Воздушная линия 110 кВ Л-144 Зеленчукская-ГЭС-14» и его неотъемлемых технологических частей

(наименование объекта, местоположение границ которого описано)

### Сведения о местоположении границ объекта

1	2	3	4	5	6
44	545042,37	300111,49	Геодезический метод	0,10	—
45	545041,52	300306,53	Геодезический метод	0,10	—
46	545039,99	300570,96	Геодезический метод	0,10	—
47	545041,29	300757,76	Геодезический метод	0,10	—
48	545041,18	300758,43	Геодезический метод	0,10	—
49	544999,82	300878,34	Геодезический метод	0,10	—
50	545019,57	300981,14	Геодезический метод	0,10	—
51	545038,18	301069,71	Геодезический метод	0,10	—
52	545038,19	301069,74	Геодезический метод	0,10	—
53	545076,55	301268,18	Геодезический метод	0,10	—
54	545076,56	301268,19	Геодезический метод	0,10	—
55	545120,26	301501,22	Геодезический метод	0,10	—
56	545147,65	301638,46	Геодезический метод	0,10	—
57	545175,42	301776,37	Геодезический метод	0,10	—
58	545221,19	302005,17	Геодезический метод	0,10	—
59	545257,98	302183,54	Геодезический метод	0,10	—
60	545297,88	302380,54	Геодезический метод	0,10	—
61	545356,48	302667,09	Геодезический метод	0,10	—
62	545387,14	302812,37	Геодезический метод	0,10	—
63	545387,14	302812,38	Геодезический метод	0,10	—
64	545429,76	303022,42	Геодезический метод	0,10	—
65	545478,44	303260,11	Геодезический метод	0,10	—
66	545478,44	303260,12	Геодезический метод	0,10	—
67	545500,94	303373,11	Геодезический метод	0,10	—

## ОПИСАНИЕ МЕСТОПОЛОЖЕНИЯ ГРАНИЦ

Публичный сервитут в отношении земель и земельных участков целях эксплуатации существующего линейного объекта системы электроснабжения регионального значения «Воздушная линия 110 кВ Л-144 Зеленчукская-ГЭС-14» и его неотъемлемых технологических частей

(наименование объекта, местоположение границ которого описано)

### Сведения о местоположении границ объекта

1	2	3	4	5	6
68	545540,15	303566,53	Геодезический метод	0,10	—
69	545540,15	303567,36	Геодезический метод	0,10	—
70	545515,43	303679,08	Геодезический метод	0,10	—
71	545464,77	303915,61	Геодезический метод	0,10	—
72	545433,68	304063,96	Геодезический метод	0,10	—
73	545433,68	304063,97	Геодезический метод	0,10	—
74	545386,80	304281,40	Геодезический метод	0,10	—
75	545347,94	304464,01	Геодезический метод	0,10	—
76	545295,20	304712,43	Геодезический метод	0,10	—
77	545243,10	304962,92	Геодезический метод	0,10	—
78	545243,10	304962,93	Геодезический метод	0,10	—
79	545192,45	305200,37	Геодезический метод	0,10	—
80	545151,07	305396,23	Геодезический метод	0,10	—
81	545108,16	305596,90	Геодезический метод	0,10	—
82	545057,17	305836,32	Геодезический метод	0,10	—
83	545020,46	306014,76	Геодезический метод	0,10	—
84	545112,56	306189,55	Геодезический метод	0,10	—
85	545179,54	306315,57	Геодезический метод	0,10	—
86	545310,57	306563,87	Геодезический метод	0,10	—
87	545419,82	306772,93	Геодезический метод	0,10	—
88	545419,90	306773,10	Геодезический метод	0,10	—
89	545421,30	306776,52	Геодезический метод	0,10	—
90	545421,37	306776,73	Геодезический метод	0,10	—
91	545485,32	307003,20	Геодезический метод	0,10	—

## ОПИСАНИЕ МЕСТОПОЛОЖЕНИЯ ГРАНИЦ

Публичный сервитут в отношении земель и земельных участков целях эксплуатации существующего линейного объекта системы электроснабжения регионального значения «Воздушная линия 110 кВ Л-144 Зеленчукская-ГЭС-14» и его неотъемлемых технологических частей

(наименование объекта, местоположение границ которого описано)

### Сведения о местоположении границ объекта

1	2	3	4	5	6
92	545550,25	307235,11	Геодезический метод	0,10	—
93	545597,25	307405,57	Геодезический метод	0,10	—
94	545646,83	307585,02	Геодезический метод	0,10	—
95	545707,98	307806,68	Геодезический метод	0,10	—
96	545760,15	307995,45	Геодезический метод	0,10	—
97	545813,14	308187,67	Геодезический метод	0,10	—
98	545878,10	308427,40	Геодезический метод	0,10	—
99	545879,11	308429,73	Геодезический метод	0,10	—
100	545989,02	308599,82	Геодезический метод	0,10	—
101	545989,03	308599,84	Геодезический метод	0,10	—
102	546098,74	308772,04	Геодезический метод	0,10	—
103	546207,48	308943,20	Геодезический метод	0,10	—
104	546207,49	308943,21	Геодезический метод	0,10	—
105	546315,04	309115,20	Геодезический метод	0,10	—
106	546315,07	309115,25	Геодезический метод	0,10	—
107	546317,13	309118,75	Геодезический метод	0,10	—
108	546317,34	309119,25	Геодезический метод	0,10	—
109	546356,51	309266,44	Геодезический метод	0,10	—
110	546356,52	309266,45	Геодезический метод	0,10	—
111	546414,40	309491,01	Геодезический метод	0,10	—
112	546489,49	309785,50	Геодезический метод	0,10	—
113	546546,89	310013,99	Геодезический метод	0,10	—
114	546547,93	310016,60	Геодезический метод	0,10	—
115	546616,25	310180,62	Геодезический метод	0,10	—

## ОПИСАНИЕ МЕСТОПОЛОЖЕНИЯ ГРАНИЦ

Публичный сервитут в отношении земель и земельных участков целях эксплуатации существующего линейного объекта системы электроснабжения регионального значения «Воздушная линия 110 кВ Л-144 Зеленчукская-ГЭС-14» и его неотъемлемых технологических частей

(наименование объекта, местоположение границ которого описано)

### Сведения о местоположении границ объекта

1	2	3	4	5	6
116	546683,04	310342,57	Геодезический метод	0,10	—
117	546683,04	310342,58	Геодезический метод	0,10	—
118	546770,95	310560,52	Геодезический метод	0,10	—
119	546771,25	310560,80	Геодезический метод	0,10	—
120	546929,34	310619,21	Геодезический метод	0,10	—
121	546929,35	310619,21	Геодезический метод	0,10	—
122	547158,55	310705,74	Геодезический метод	0,10	—
123	547306,99	310727,01	Геодезический метод	0,10	—
124	547308,28	310727,75	Геодезический метод	0,10	—
125	547349,48	310780,12	Геодезический метод	0,10	—
126	547353,54	310783,31	Геодезический метод	0,10	—
127	547354,02	310783,85	Геодезический метод	0,10	—
128	547473,13	310981,51	Геодезический метод	0,10	—
129	547550,71	311110,90	Геодезический метод	0,10	—
130	547550,72	311110,91	Геодезический метод	0,10	—
131	547657,83	311292,28	Геодезический метод	0,10	—
132	547821,99	311567,56	Геодезический метод	0,10	—
133	547822,00	311567,58	Геодезический метод	0,10	—
134	547977,67	311832,79	Геодезический метод	0,10	—
135	548245,99	311904,71	Геодезический метод	0,10	—
136	548246,01	311904,72	Геодезический метод	0,10	—
137	548478,22	311969,90	Геодезический метод	0,10	—
138	548665,07	312021,82	Геодезический метод	0,10	—
139	548889,08	312084,33	Геодезический метод	0,10	—

## ОПИСАНИЕ МЕСТОПОЛОЖЕНИЯ ГРАНИЦ

Публичный сервитут в отношении земель и земельных участков целях эксплуатации существующего линейного объекта системы электроснабжения регионального значения «Воздушная линия 110 кВ Л-144 Зеленчукская-ГЭС-14» и его неотъемлемых технологических частей

(наименование объекта, местоположение границ которого описано)

### Сведения о местоположении границ объекта

1	2	3	4	5	6
140	549262,06	312188,26	Геодезический метод	0,10	—
141	549454,68	312241,36	Геодезический метод	0,10	—
142	549455,61	312241,92	Геодезический метод	0,10	—
143	549679,16	312482,02	Геодезический метод	0,10	—
144	549760,26	312569,70	Геодезический метод	0,10	—
145	549918,80	312739,98	Геодезический метод	0,10	—
146	550037,79	312863,61	Геодезический метод	0,10	—
147	550553,01	313389,38	Геодезический метод	0,10	—
148	550553,04	313389,42	Геодезический метод	0,10	—
149	550598,49	313438,12	Геодезический метод	0,10	—
150	550832,49	313665,97	Геодезический метод	0,10	—
151	550933,29	313764,28	Геодезический метод	0,10	—
152	551107,96	313933,48	Геодезический метод	0,10	—
153	551427,68	314242,05	Геодезический метод	0,10	—
154	551427,69	314242,06	Геодезический метод	0,10	—
155	551696,84	314506,55	Геодезический метод	0,10	—
156	551811,29	314517,88	Геодезический метод	0,10	—
157	551812,18	314518,19	Геодезический метод	0,10	—
158	551873,54	314557,75	Геодезический метод	0,10	—
159	551874,20	314560,41	Геодезический метод	0,10	—
160	551830,34	314638,23	Геодезический метод	0,10	—
161	551830,33	314638,25	Геодезический метод	0,10	—
162	551829,97	314638,70	Геодезический метод	0,10	—
163	551396,42	315049,96	Геодезический метод	0,10	—

## ОПИСАНИЕ МЕСТОПОЛОЖЕНИЯ ГРАНИЦ

Публичный сервитут в отношении земель и земельных участков целях эксплуатации существующего линейного объекта системы электроснабжения регионального значения «Воздушная линия 110 кВ Л-144 Зеленчукская-ГЭС-14» и его неотъемлемых технологических частей

(наименование объекта, местоположение границ которого описано)

### Сведения о местоположении границ объекта

1	2	3	4	5	6
164	551421,47	315063,30	Геодезический метод	0,10	—
165	551421,60	315063,38	Геодезический метод	0,10	—
166	551451,93	315082,78	Геодезический метод	0,10	—
167	551452,64	315085,36	Геодезический метод	0,10	—
168	551451,65	315087,34	Геодезический метод	0,10	—
169	551451,59	315087,44	Геодезический метод	0,10	—
170	551449,11	315088,29	Геодезический метод	0,10	—
171	551421,83	315077,17	Геодезический метод	0,10	—
172	551421,58	315077,05	Геодезический метод	0,10	—
173	551380,97	315053,29	Геодезический метод	0,10	—
174	551380,25	315052,56	Геодезический метод	0,10	—
175	551380,58	315050,13	Геодезический метод	0,10	—
176	551815,51	314626,01	Геодезический метод	0,10	—
177	551858,24	314562,37	Геодезический метод	0,10	—
178	551806,79	314532,80	Геодезический метод	0,10	—
179	551691,61	314519,54	Геодезический метод	0,10	—
180	551690,46	314519,01	Геодезический метод	0,10	—
181	551414,11	314256,65	Геодезический метод	0,10	—
182	551414,07	314256,62	Геодезический метод	0,10	—
183	551098,29	313941,55	Геодезический метод	0,10	—
184	550926,04	313771,92	Геодезический метод	0,10	—
185	550825,24	313673,62	Геодезический метод	0,10	—
186	550591,29	313445,81	Геодезический метод	0,10	—
187	550538,91	313405,20	Геодезический метод	0,10	—



## ОПИСАНИЕ МЕСТОПОЛОЖЕНИЯ ГРАНИЦ

Публичный сервитут в отношении земель и земельных участков целях эксплуатации существующего линейного объекта системы электроснабжения регионального значения «Воздушная линия 110 кВ Л-144 Зеленчукская-ГЭС-14» и его неотъемлемых технологических частей

(наименование объекта, местоположение границ которого описано)

### Сведения о местоположении границ объекта

1	2	3	4	5	6
188	550538,71	313405,01	Геодезический метод	0,10	—
189	550025,00	312879,31	Геодезический метод	0,10	—
190	550024,91	312879,22	Геодезический метод	0,10	—
191	549911,58	312747,35	Геодезический метод	0,10	—
192	549753,05	312577,08	Геодезический метод	0,10	—
193	549671,83	312489,51	Геодезический метод	0,10	—
194	549448,34	312252,84	Геодезический метод	0,10	—
195	549259,14	312198,33	Геодезический метод	0,10	—
196	548886,16	312094,39	Геодезический метод	0,10	—
197	548662,21	312031,74	Геодезический метод	0,10	—
198	548475,31	311979,96	Геодезический метод	0,10	—
199	548243,09	311914,78	Геодезический метод	0,10	—
200	547971,03	311838,61	Геодезический метод	0,10	—
201	547969,85	311837,71	Геодезический метод	0,10	—
202	547813,11	311573,13	Геодезический метод	0,10	—
203	547648,96	311297,85	Геодезический метод	0,10	—
204	547541,84	311116,47	Геодезический метод	0,10	—
205	547464,41	310987,03	Геодезический метод	0,10	—
206	547345,33	310790,27	Геодезический метод	0,10	—
207	547344,36	310789,41	Геодезический метод	0,10	—
208	547344,19	310789,25	Геодезический метод	0,10	—
209	547300,73	310740,71	Геодезический метод	0,10	—
210	547155,13	310718,56	Геодезический метод	0,10	—
211	547154,70	310718,45	Геодезический метод	0,10	—

## ОПИСАНИЕ МЕСТОПОЛОЖЕНИЯ ГРАНИЦ

Публичный сервитут в отношении земель и земельных участков целях эксплуатации существующего линейного объекта системы электроснабжения регионального значения «Воздушная линия 110 кВ Л-144 Зеленчукская-ГЭС-14» и его неотъемлемых технологических частей

(наименование объекта, местоположение границ которого описано)

### Сведения о местоположении границ объекта

1	2	3	4	5	6
212	546925,83	310629,08	Геодезический метод	0,10	—
213	546766,82	310570,16	Геодезический метод	0,10	—
214	546766,19	310569,78	Геодезический метод	0,10	—
215	546762,21	310566,26	Геодезический метод	0,10	—
216	546761,81	310565,76	Геодезический метод	0,10	—
217	546761,68	310565,51	Геодезический метод	0,10	—
218	546673,63	310347,21	Геодезический метод	0,10	—
219	546607,04	310185,26	Геодезический метод	0,10	—
220	546538,68	310021,16	Геодезический метод	0,10	—
221	546538,67	310021,12	Геодезический метод	0,10	—
222	546536,95	310016,73	Геодезический метод	0,10	—
223	546536,87	310016,49	Геодезический метод	0,10	—
224	546479,60	309788,44	Геодезический метод	0,10	—
225	546404,36	309493,99	Геодезический метод	0,10	—
226	546346,63	309269,42	Геодезический метод	0,10	—
227	546307,59	309123,34	Геодезический метод	0,10	—
228	546305,83	309120,14	Геодезический метод	0,10	—
229	546198,70	308948,97	Геодезический метод	0,10	—
230	546089,94	308777,79	Геодезический метод	0,10	—
231	545980,23	308605,64	Геодезический метод	0,10	—
232	545870,47	308435,39	Геодезический метод	0,10	—
233	545870,42	308435,31	Геодезический метод	0,10	—
234	545870,33	308435,13	Геодезический метод	0,10	—
235	545868,31	308430,67	Геодезический метод	0,10	—

## ОПИСАНИЕ МЕСТОПОЛОЖЕНИЯ ГРАНИЦ

Публичный сервитут в отношении земель и земельных участков целях эксплуатации существующего линейного объекта системы электроснабжения регионального значения «Воздушная линия 110 кВ Л-144 Зеленчукская-ГЭС-14» и его неотъемлемых технологических частей

(наименование объекта, местоположение границ которого описано)

### Сведения о местоположении границ объекта

1	2	3	4	5	6
236	545868,21	308430,37	Геодезический метод	0,10	—
237	545803,00	308191,11	Геодезический метод	0,10	—
238	545750,16	307998,61	Геодезический метод	0,10	—
239	545698,15	307809,82	Геодезический метод	0,10	—
240	545637,00	307588,15	Геодезический метод	0,10	—
241	545587,42	307408,70	Геодезический метод	0,10	—
242	545540,27	307238,28	Геодезический метод	0,10	—
243	545475,34	307006,38	Геодезический метод	0,10	—
244	545411,48	306779,72	Геодезический метод	0,10	—
245	545410,16	306776,49	Геодезический метод	0,10	—
246	545301,56	306569,21	Геодезический метод	0,10	—
247	545170,53	306320,91	Геодезический метод	0,10	—
248	545103,79	306194,45	Геодезический метод	0,10	—
249	545006,60	306016,68	Геодезический метод	0,10	—
250	545006,40	306015,30	Геодезический метод	0,10	—
251	545045,31	305833,87	Геодезический метод	0,10	—
252	545096,30	305594,44	Геодезический метод	0,10	—
253	545139,21	305393,78	Геодезический метод	0,10	—
254	545180,59	305197,92	Геодезический метод	0,10	—
255	545231,23	304960,48	Геодезический метод	0,10	—
256	545283,34	304709,99	Геодезический метод	0,10	—
257	545336,07	304461,56	Геодезический метод	0,10	—
258	545374,94	304278,95	Геодезический метод	0,10	—
259	545421,82	304061,52	Геодезический метод	0,10	—

## ОПИСАНИЕ МЕСТОПОЛОЖЕНИЯ ГРАНИЦ

Публичный сервитут в отношении земель и земельных участков целях эксплуатации существующего линейного объекта системы электроснабжения регионального значения «Воздушная линия 110 кВ Л-144 Зеленчукская-ГЭС-14» и его неотъемлемых технологических частей

(наименование объекта, местоположение границ которого описано)

### Сведения о местоположении границ объекта

1	2	3	4	5	6
260	545452,91	303913,16	Геодезический метод	0,10	—
261	545503,57	303676,63	Геодезический метод	0,10	—
262	545525,80	303566,92	Геодезический метод	0,10	—
263	545488,94	303375,60	Геодезический метод	0,10	—
264	545466,52	303262,45	Геодезический метод	0,10	—
265	545417,88	303024,79	Геодезический метод	0,10	—
266	545375,27	302814,76	Геодезический метод	0,10	—
267	545344,61	302669,48	Геодезический метод	0,10	—
268	545344,60	302669,47	Геодезический метод	0,10	—
269	545285,91	302382,95	Геодезический метод	0,10	—
270	545246,01	302186,02	Геодезический метод	0,10	—
271	545209,27	302007,60	Геодезический метод	0,10	—
272	545209,27	302007,59	Геодезический метод	0,10	—
273	545163,54	301778,73	Геодезический метод	0,10	—
274	545135,71	301640,49	Геодезический метод	0,10	—
275	545108,32	301503,23	Геодезический метод	0,10	—
276	545108,31	301503,22	Геодезический метод	0,10	—
277	545063,93	301270,25	Геодезический метод	0,10	—
278	545024,07	301071,99	Геодезический метод	0,10	—
279	545024,07	301071,96	Геодезический метод	0,10	—
280	545007,63	300983,16	Геодезический метод	0,10	—
281	544985,59	300877,22	Геодезический метод	0,10	—
282	544985,66	300876,16	Геодезический метод	0,10	—
283	545027,09	300756,05	Геодезический метод	0,10	—

## ОПИСАНИЕ МЕСТОПОЛОЖЕНИЯ ГРАНИЦ

Публичный сервитут в отношении земель и земельных участков целях эксплуатации существующего линейного объекта системы электроснабжения регионального значения «Воздушная линия 110 кВ Л-144 Зеленчукская-ГЭС-14» и его неотъемлемых технологических частей

(наименование объекта, местоположение границ которого описано)

### Сведения о местоположении границ объекта

1	2	3	4	5	6
284	545027,87	300570,95	Геодезический метод	0,10	—
285	545029,40	300306,51	Геодезический метод	0,10	—
286	545030,25	300111,47	Геодезический метод	0,10	—
287	545031,01	299973,62	Геодезический метод	0,10	—
288	545031,14	299777,64	Геодезический метод	0,10	—
289	545030,87	299590,61	Геодезический метод	0,10	—
290	545031,36	299445,34	Геодезический метод	0,10	—
291	545031,59	299136,83	Геодезический метод	0,10	—
292	545027,81	298783,60	Геодезический метод	0,10	—
293	545027,81	298783,55	Геодезический метод	0,10	—
294	545031,51	298458,71	Геодезический метод	0,10	—
295	545033,24	298224,13	Геодезический метод	0,10	—
296	545033,97	298015,09	Геодезический метод	0,10	—
297	545034,93	297792,24	Геодезический метод	0,10	—
298	545032,58	297664,09	Геодезический метод	0,10	—
299	545032,85	297663,05	Геодезический метод	0,10	—
300	545145,50	297469,37	Геодезический метод	0,10	—
301	545256,61	297274,89	Геодезический метод	0,10	—
302	545373,76	297070,02	Геодезический метод	0,10	—
303	545480,99	296882,56	Геодезический метод	0,10	—
304	545594,48	296683,99	Геодезический метод	0,10	—
305	545716,08	296471,74	Геодезический метод	0,10	—
306	545821,03	296287,78	Геодезический метод	0,10	—
307	545937,79	296082,39	Геодезический метод	0,10	—

## ОПИСАНИЕ МЕСТОПОЛОЖЕНИЯ ГРАНИЦ

**Публичный сервитут в отношении земель и земельных участков целях эксплуатации существующего линейного объекта системы электроснабжения регионального значения «Воздушная линия 110 кВ Л-144 Зеленчукская-ГЭС-14» и его неотъемлемых технологических частей**

(наименование объекта, местоположение границ которого описано)

### Сведения о местоположении границ объекта

1	2	3	4	5	6
308	546057,09	295873,11	Геодезический метод	0,10	—
309	546179,81	295657,65	Геодезический метод	0,10	—
310	546262,23	295512,52	Геодезический метод	0,10	—
311	546380,74	295305,16	Геодезический метод	0,10	—
312	546497,40	295101,63	Геодезический метод	0,10	—
313	546622,05	294883,24	Геодезический метод	0,10	—
314	546722,37	294706,42	Геодезический метод	0,10	—
315	546826,15	294517,37	Геодезический метод	0,10	—
316	546826,17	294517,32	Геодезический метод	0,10	—
317	546859,59	294460,24	Геодезический метод	0,10	—
318	546859,60	294460,23	Геодезический метод	0,10	—
319	546937,43	294329,08	Геодезический метод	0,10	—
320	547022,08	294179,53	Геодезический метод	0,10	—
321	547019,44	293991,45	Геодезический метод	0,10	—
322	547015,54	293832,40	Геодезический метод	0,10	—
323	547015,58	293831,95	Геодезический метод	0,10	—
324	547040,47	293711,29	Геодезический метод	0,10	—
325	547041,07	293710,22	Геодезический метод	0,10	—
326	547078,62	293675,82	Геодезический метод	0,10	—
1	547079,97	293675,29	Геодезический метод	0,10	—

### 3. Сведения о характерных точках части (частей) границы объекта

Обозначение характерных точек части границы	Координаты, м		Метод определения координат характерной точки	Средняя квадратическая погрешность положения характерной точки (M <sub>t</sub> ), м	Описание обозначения точки на местности (при наличии)
	X	Y			
1	2	3	4	5	6







## ОПИСАНИЕ МЕСТОПОЛОЖЕНИЯ ГРАНИЦ

Публичный сервитут в отношении земель и земельных участков целях эксплуатации существующего линейного объекта системы электроснабжения регионального значения «Воздушная линия 110 кВ Л-144 Зеленчукская-ГЭС-14» и его неотъемлемых технологических частей

(наименование объекта, местоположение границ которого описано)

### Схема расположения границ публичного сервитута

#### Основной лист

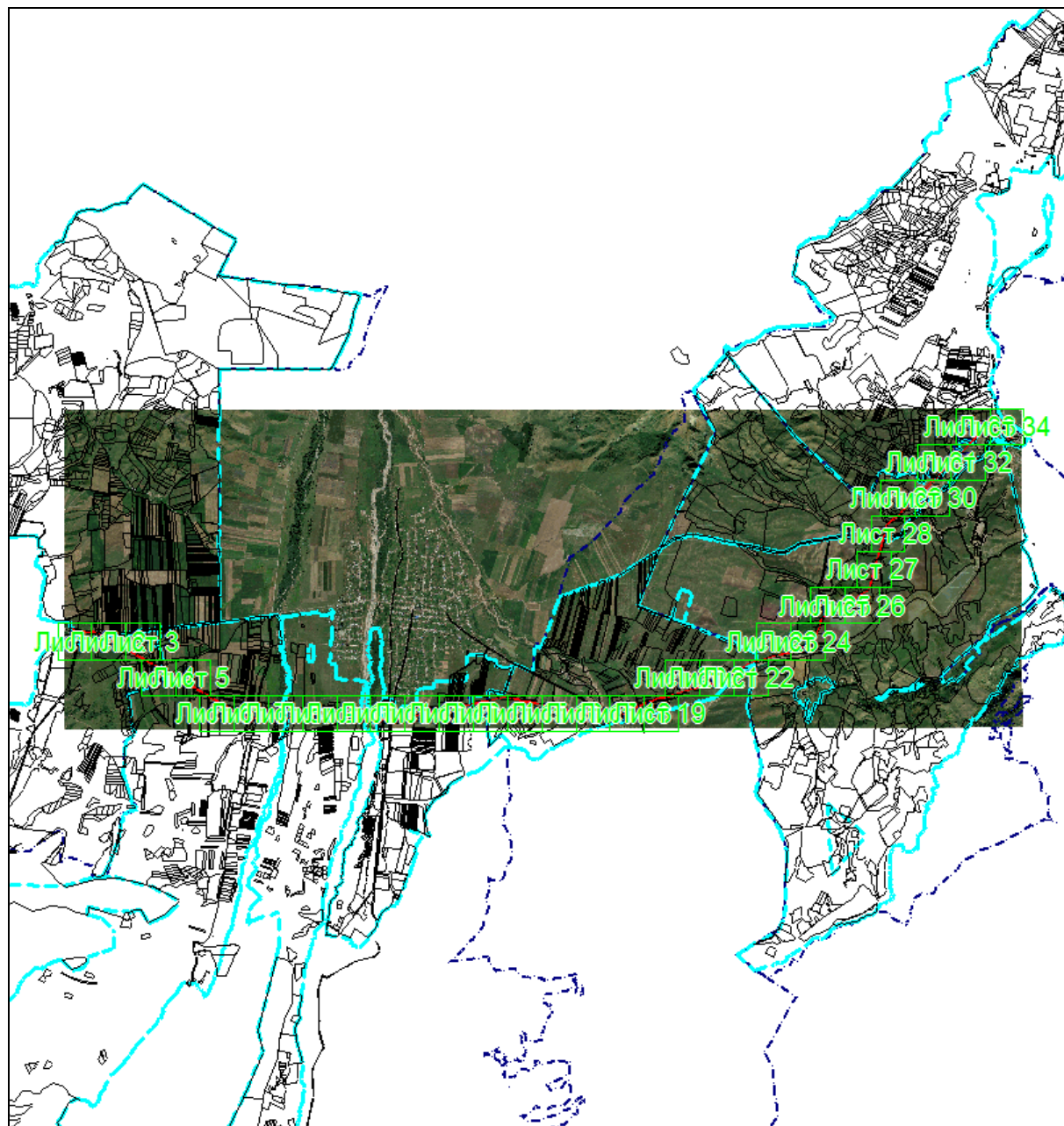

Масштаб 1: 137822

#### Используемые условные знаки и обозначения:

-  – область выносного листа,
- 23** – номер выносного листа.

Остальные используемые условные знаки и обозначения приведены на отдельной странице в конце раздела.

Подпись  Данильченко Ю. А. Дата 1 августа 2023 г.

Место для оттиска печати (при наличии) лица, составившего описание местоположения границ объекта



## ОПИСАНИЕ МЕСТОПОЛОЖЕНИЯ ГРАНИЦ

Публичный сервитут в отношении земель и земельных участков целях эксплуатации существующего линейного объекта системы электроснабжения регионального значения «Воздушная линия 110 кВ Л-144 Зеленчукская-ГЭС-14» и его неотъемлемых технологических частей

(наименование объекта, местоположение границ которого описано)

### Схема расположения границ публичного сервитута

#### Выносной лист №2

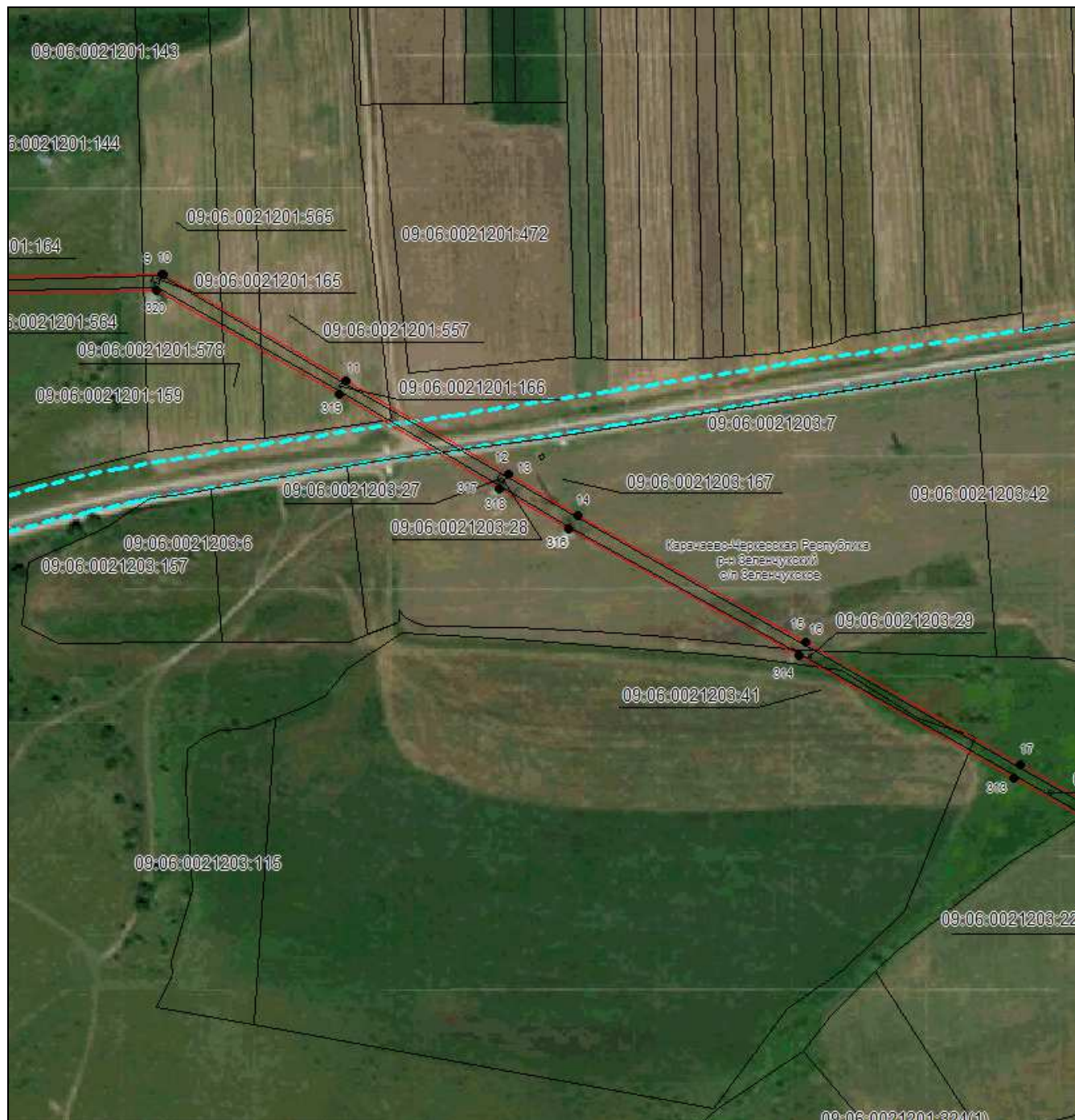

Масштаб 1:5000

Используемые условные знаки и обозначения приведены на отдельной странице в конце раздела.

Подпись: *Данильченко Ю. А.* Дата 1 августа 2023 г.

Место для оттиска печати (при наличии) лица, составившего описание местоположения границ объекта





## ОПИСАНИЕ МЕСТОПОЛОЖЕНИЯ ГРАНИЦ

Публичный сервитут в отношении земель и земельных участков целях эксплуатации существующего линейного объекта системы электроснабжения регионального значения «Воздушная линия 110 кВ Л-144 Зеленчукская-ГЭС-14» и его неотъемлемых технологических частей

(наименование объекта, местоположение границ которого описано)

### Схема расположения границ публичного сервитута

#### Выносной лист №4

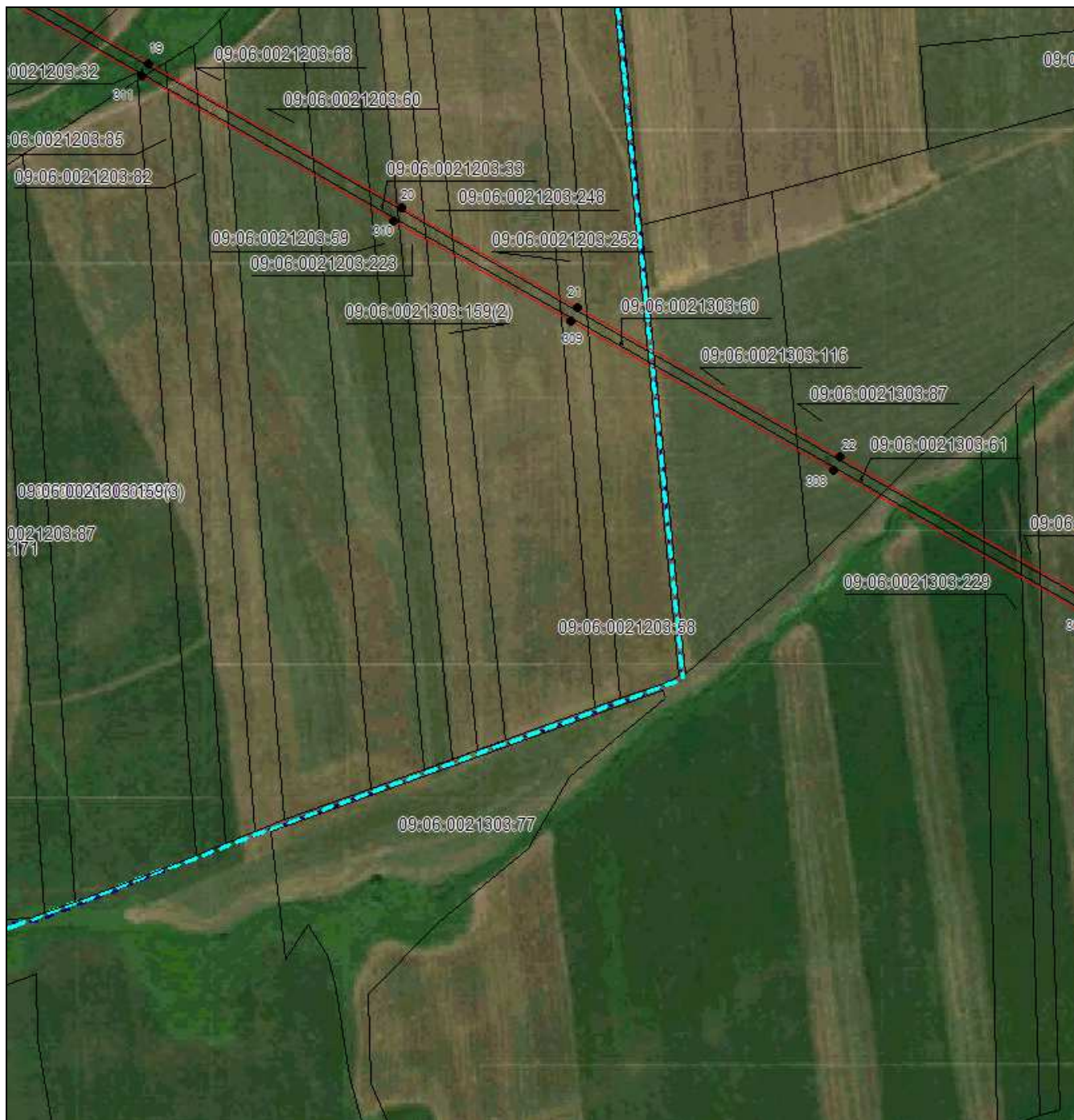

Масштаб 1:5000

Используемые условные знаки и обозначения приведены на отдельной странице в конце раздела.

Подпись: *Данильченко Ю. А.* Дата 1 августа 2023 г.

Место для оттиска печати (при наличии) лица, составившего описание местоположения границ объекта



## ОПИСАНИЕ МЕСТОПОЛОЖЕНИЯ ГРАНИЦ

Публичный сервитут в отношении земель и земельных участков целях эксплуатации существующего линейного объекта системы электроснабжения регионального значения «Воздушная линия 110 кВ Л-144 Зеленчукская-ГЭС-14» и его неотъемлемых технологических частей

(наименование объекта, местоположение границ которого описано)

### Схема расположения границ публичного сервитута

#### Выносной лист №5



Масштаб 1:5000

Используемые условные знаки и обозначения приведены на отдельной странице в конце раздела.

Подпись: *Данильченко Ю. А.* Дата *1 августа 2023 г.*

Место для оттиска печати (при наличии) лица, составившего описание местоположения границ объекта















## ОПИСАНИЕ МЕСТОПОЛОЖЕНИЯ ГРАНИЦ

Публичный сервитут в отношении земель и земельных участков целях эксплуатации существующего линейного объекта системы электроснабжения регионального значения «Воздушная линия 110 кВ Л-144 Зеленчукская-ГЭС-14» и его неотъемлемых технологических частей

(наименование объекта, местоположение границ которого описано)

### Схема расположения границ публичного сервитута

#### Выносной лист №11

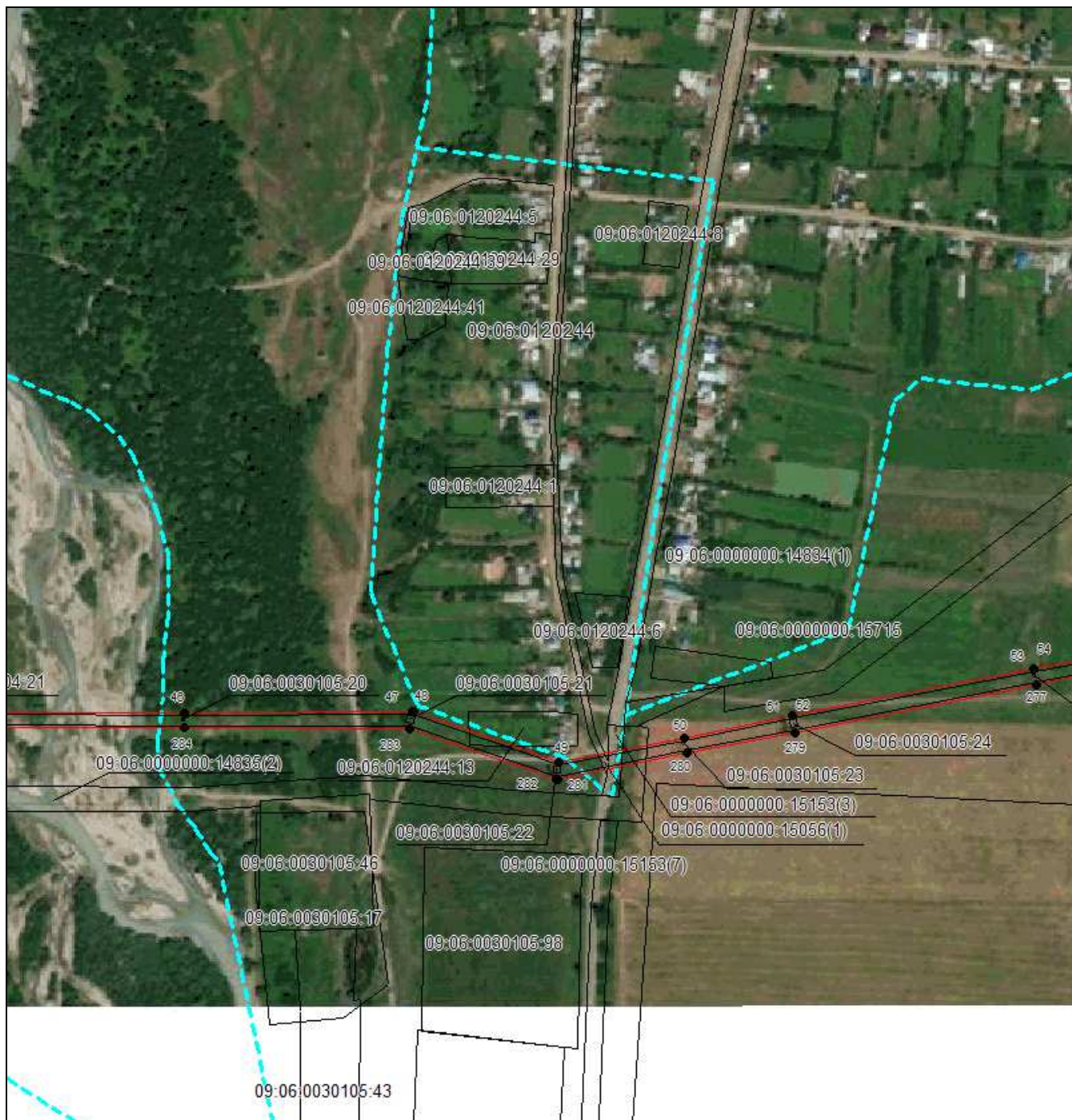

Масштаб 1:5000

Используемые условные знаки и обозначения приведены на отдельной странице в конце раздела.

Подпись: *Данильченко Ю. А.* Дата 1 августа 2023 г.

Место для оттиска печати (при наличии) лица, составившего описание местоположения границ объекта



## ОПИСАНИЕ МЕСТОПОЛОЖЕНИЯ ГРАНИЦ

Публичный сервитут в отношении земель и земельных участков целях эксплуатации существующего линейного объекта системы электроснабжения регионального значения «Воздушная линия 110 кВ Л-144 Зеленчукская-ГЭС-14» и его неотъемлемых технологических частей

(наименование объекта, местоположение границ которого описано)

### Схема расположения границ публичного сервитута

#### Выносной лист №12

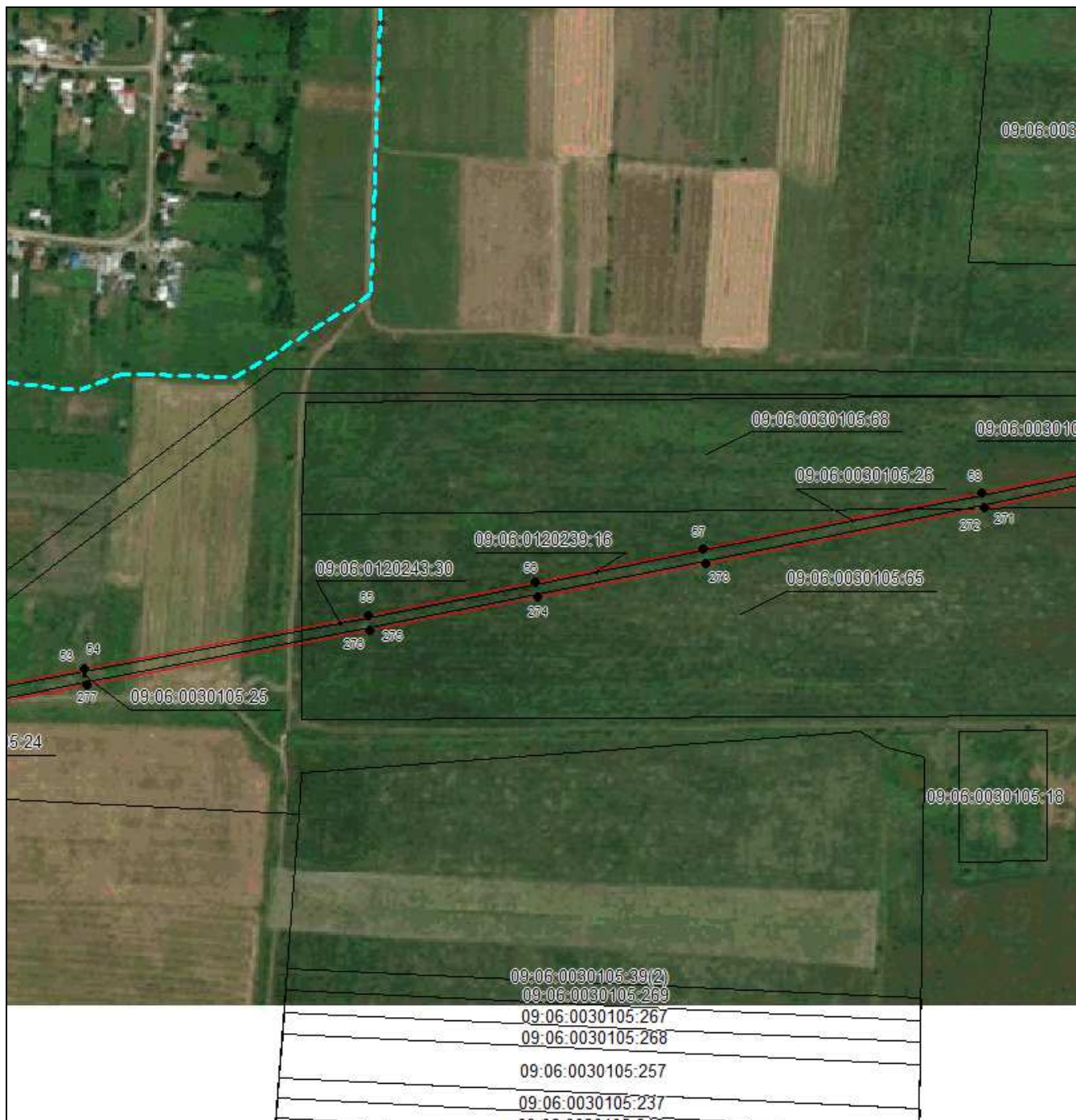

Масштаб 1:5000

Используемые условные знаки и обозначения приведены на отдельной странице в конце раздела.

Подпись: Данильченко Ю. А. Дата 1 августа 2023 г.

Место для оттиска печати (при наличии) лица, составившего описание местоположения границ объекта







## ОПИСАНИЕ МЕСТОПОЛОЖЕНИЯ ГРАНИЦ

Публичный сервитут в отношении земель и земельных участков целях эксплуатации существующего линейного объекта системы электроснабжения регионального значения «Воздушная линия 110 кВ Л-144 Зеленчукская-ГЭС-14» и его неотъемлемых технологических частей

(наименование объекта, местоположение границ которого описано)

### Схема расположения границ публичного сервитута

#### Выносной лист №15

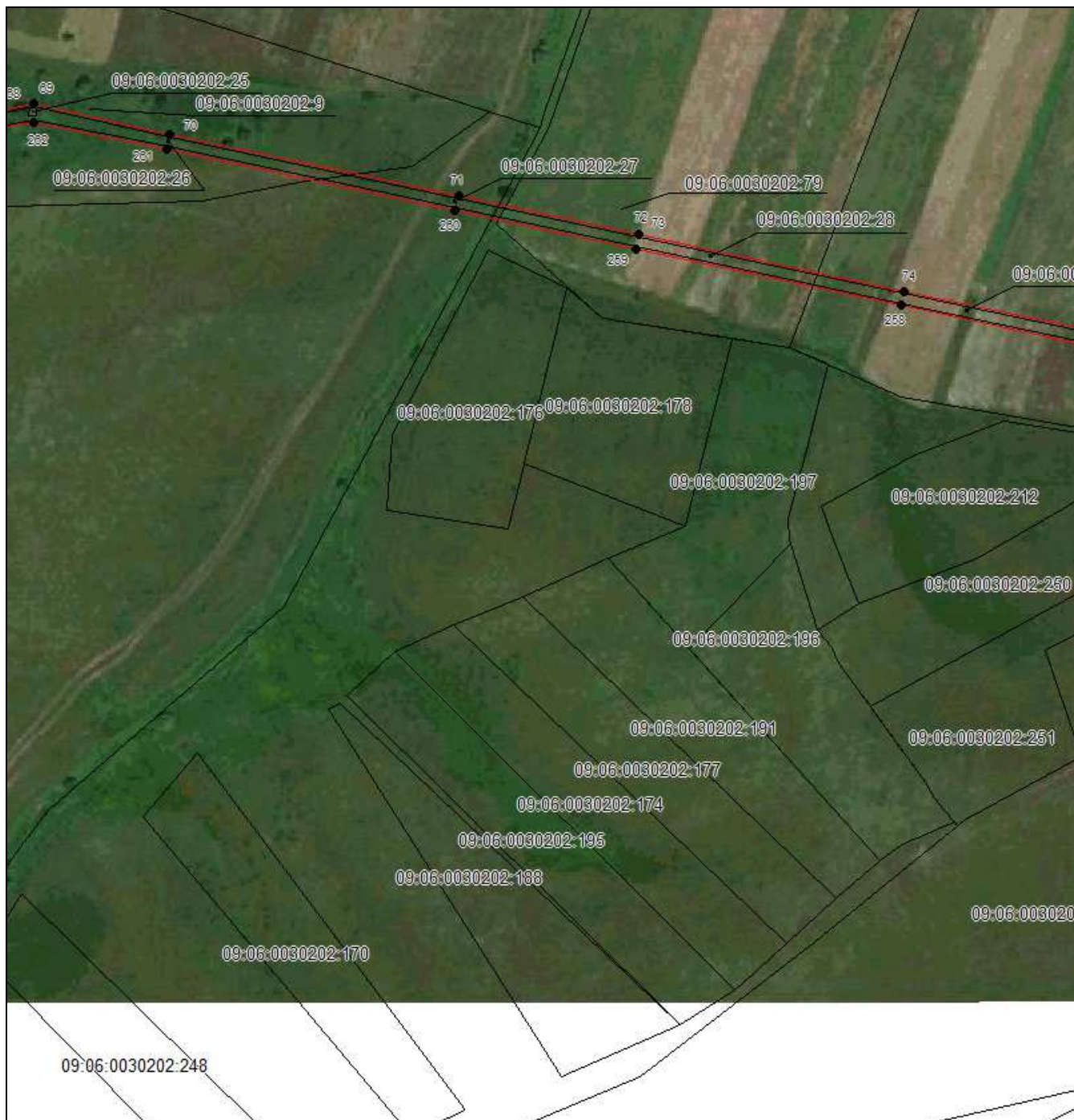

Масштаб 1:5000

Используемые условные знаки и обозначения приведены на отдельной странице в конце раздела.

Подпись: *Данильченко Ю. А.* Дата 1 августа 2023 г.

Место для оттиска печати (при наличии) лица, составившего описание местоположения границ объекта





## ОПИСАНИЕ МЕСТОПОЛОЖЕНИЯ ГРАНИЦ

Публичный сервитут в отношении земель и земельных участков целях эксплуатации существующего линейного объекта системы электроснабжения регионального значения «Воздушная линия 110 кВ Л-144 Зеленчукская-ГЭС-14» и его неотъемлемых технологических частей

(наименование объекта, местоположение границ которого описано)

### Схема расположения границ публичного сервитута

Выносной лист №16



Масштаб 1:5000

Используемые условные знаки и обозначения приведены на отдельной странице в конце раздела.

Подпись: *Данильченко Ю. А.* Дата 1 августа 2023 г.

Место для оттиска печати (при наличии) лица, составившего описание местоположения границ объекта







## ОПИСАНИЕ МЕСТОПОЛОЖЕНИЯ ГРАНИЦ

Публичный сервитут в отношении земель и земельных участков целях эксплуатации существующего линейного объекта системы электроснабжения регионального значения «Воздушная линия 110 кВ Л-144 Зеленчукская-ГЭС-14» и его неотъемлемых технологических частей

(наименование объекта, местоположение границ которого описано)

### Схема расположения границ публичного сервитута

#### Выносной лист №19

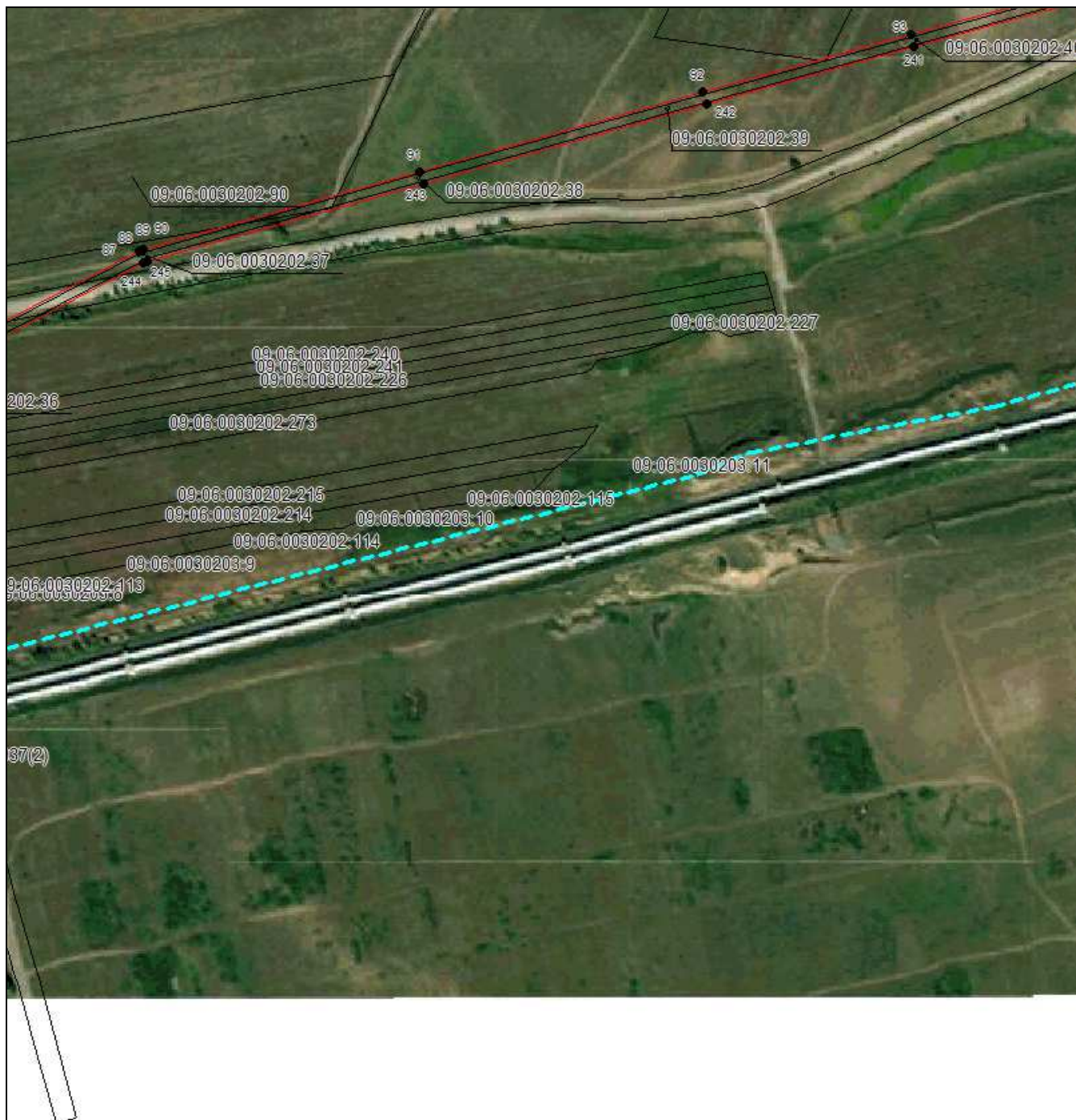

Масштаб 1:5000

Используемые условные знаки и обозначения приведены на отдельной странице в конце раздела.

Подпись: *Данильченко Ю. А.* Дата 1 августа 2023 г.

Место для оттиска печати (при наличии) лица, составившего описание местоположения границ объекта



## ОПИСАНИЕ МЕСТОПОЛОЖЕНИЯ ГРАНИЦ

Публичный сервитут в отношении земель и земельных участков целях эксплуатации существующего линейного объекта системы электроснабжения регионального значения «Воздушная линия 110 кВ Л-144 Зеленчукская-ГЭС-14» и его неотъемлемых технологических частей

(наименование объекта, местоположение границ которого описано)

### Схема расположения границ публичного сервитута

#### Выносной лист №20

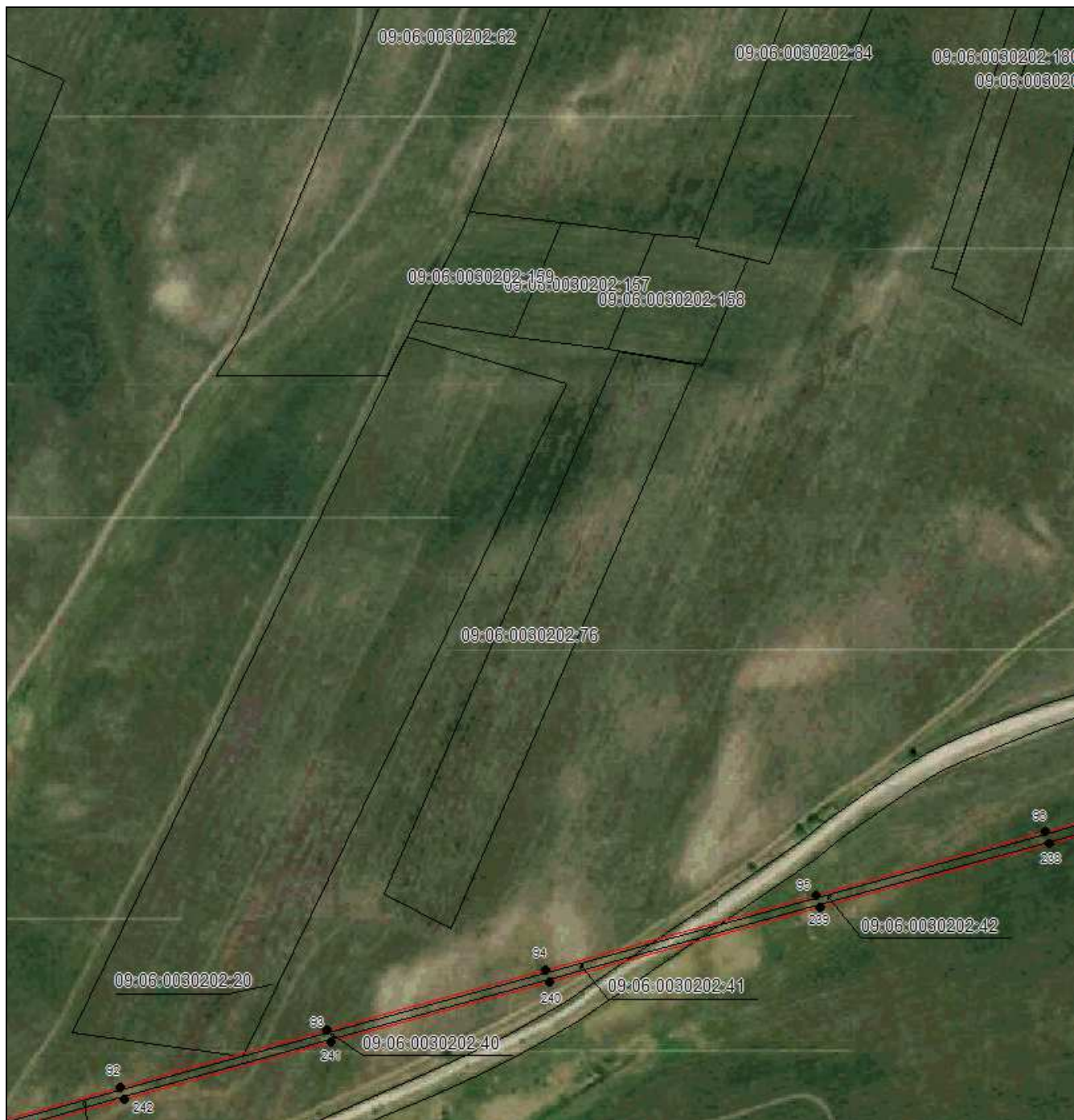

Масштаб 1:5000

Используемые условные знаки и обозначения приведены на отдельной странице в конце раздела.

Подпись: Данильченко Ю. А. Дата 1 августа 2023 г.

Место для оттиска печати (при наличии) лица, составившего описание местоположения границ объекта



## ОПИСАНИЕ МЕСТОПОЛОЖЕНИЯ ГРАНИЦ

Публичный сервитут в отношении земель и земельных участков целях эксплуатации существующего линейного объекта системы электроснабжения регионального значения «Воздушная линия 110 кВ Л-144 Зеленчукская-ГЭС-14» и его неотъемлемых технологических частей

(наименование объекта, местоположение границ которого описано)

### Схема расположения границ публичного сервитута

#### Выносной лист №21



Масштаб 1:5000

Используемые условные знаки и обозначения приведены на отдельной странице в конце раздела.

Подпись: *Данильченко Ю. А.* Дата 1 августа 2023 г.

Место для оттиска печати (при наличии) лица, составившего описание местоположения границ объекта









## ОПИСАНИЕ МЕСТОПОЛОЖЕНИЯ ГРАНИЦ

Публичный сервитут в отношении земель и земельных участков целях эксплуатации существующего линейного объекта системы электроснабжения регионального значения «Воздушная линия 110 кВ Л-144 Зеленчукская-ГЭС-14» и его неотъемлемых технологических частей

(наименование объекта, местоположение границ которого описано)

### Схема расположения границ публичного сервитута

#### Выносной лист №24



Масштаб 1:5000

Используемые условные знаки и обозначения приведены на отдельной странице в конце раздела.

Подпись: *Данильченко Ю. А.* Дата 1 августа 2023 г.

Место для оттиска печати (при наличии) лица, составившего описание местоположения границ объекта





## ОПИСАНИЕ МЕСТОПОЛОЖЕНИЯ ГРАНИЦ

Публичный сервитут в отношении земель и земельных участков целях эксплуатации существующего линейного объекта системы электроснабжения регионального значения «Воздушная линия 110 кВ Л-144 Зеленчукская-ГЭС-14» и его неотъемлемых технологических частей

(наименование объекта, местоположение границ которого описано)

### Схема расположения границ публичного сервитута

#### Выносной лист №26



Масштаб 1:5000

Используемые условные знаки и обозначения приведены на отдельной странице в конце раздела.

Подпись: *Данильченко Ю. А.* Дата 1 августа 2023 г.

Место для оттиска печати (при наличии) лица, составившего описание местоположения границ объекта





## ОПИСАНИЕ МЕСТОПОЛОЖЕНИЯ ГРАНИЦ

Публичный сервитут в отношении земель и земельных участков целях эксплуатации существующего линейного объекта системы электроснабжения регионального значения «Воздушная линия 110 кВ Л-144 Зеленчукская-ГЭС-14» и его неотъемлемых технологических частей

(наименование объекта, местоположение границ которого описано)

### Схема расположения границ публичного сервитута

#### Выносной лист №28

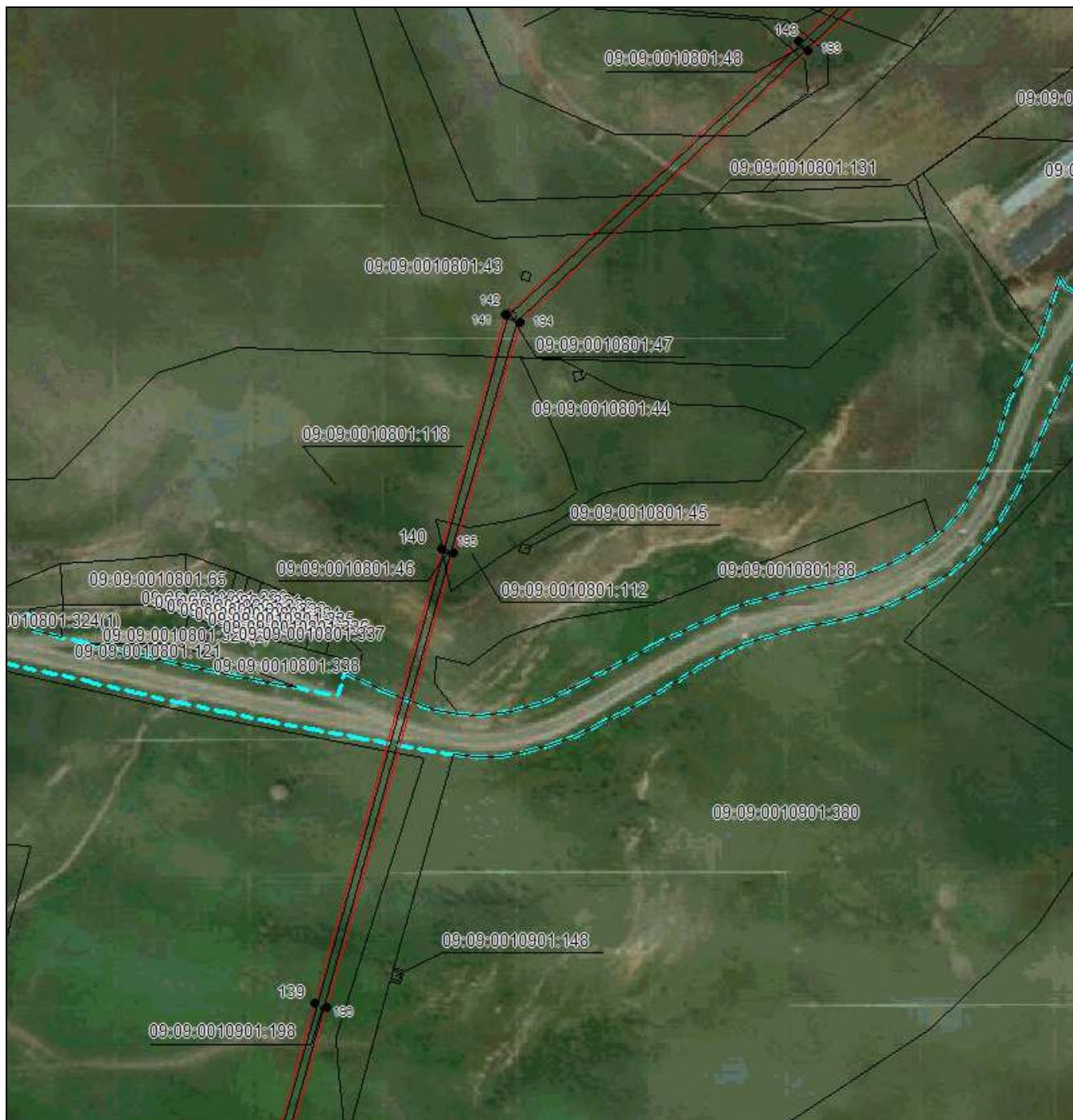

Масштаб 1:5000

Используемые условные знаки и обозначения приведены на отдельной странице в конце раздела.

Подпись: Данильченко Ю. А. Дата 1 августа 2023 г.

Место для оттиска печати (при наличии) лица, составившего описание местоположения границ объекта





## ОПИСАНИЕ МЕСТОПОЛОЖЕНИЯ ГРАНИЦ

Публичный сервитут в отношении земель и земельных участков целях эксплуатации существующего линейного объекта системы электроснабжения регионального значения «Воздушная линия 110 кВ Л-144 Зеленчукская-ГЭС-14» и его неотъемлемых технологических частей

(наименование объекта, местоположение границ которого описано)

### Схема расположения границ публичного сервитута

#### Выносной лист №30

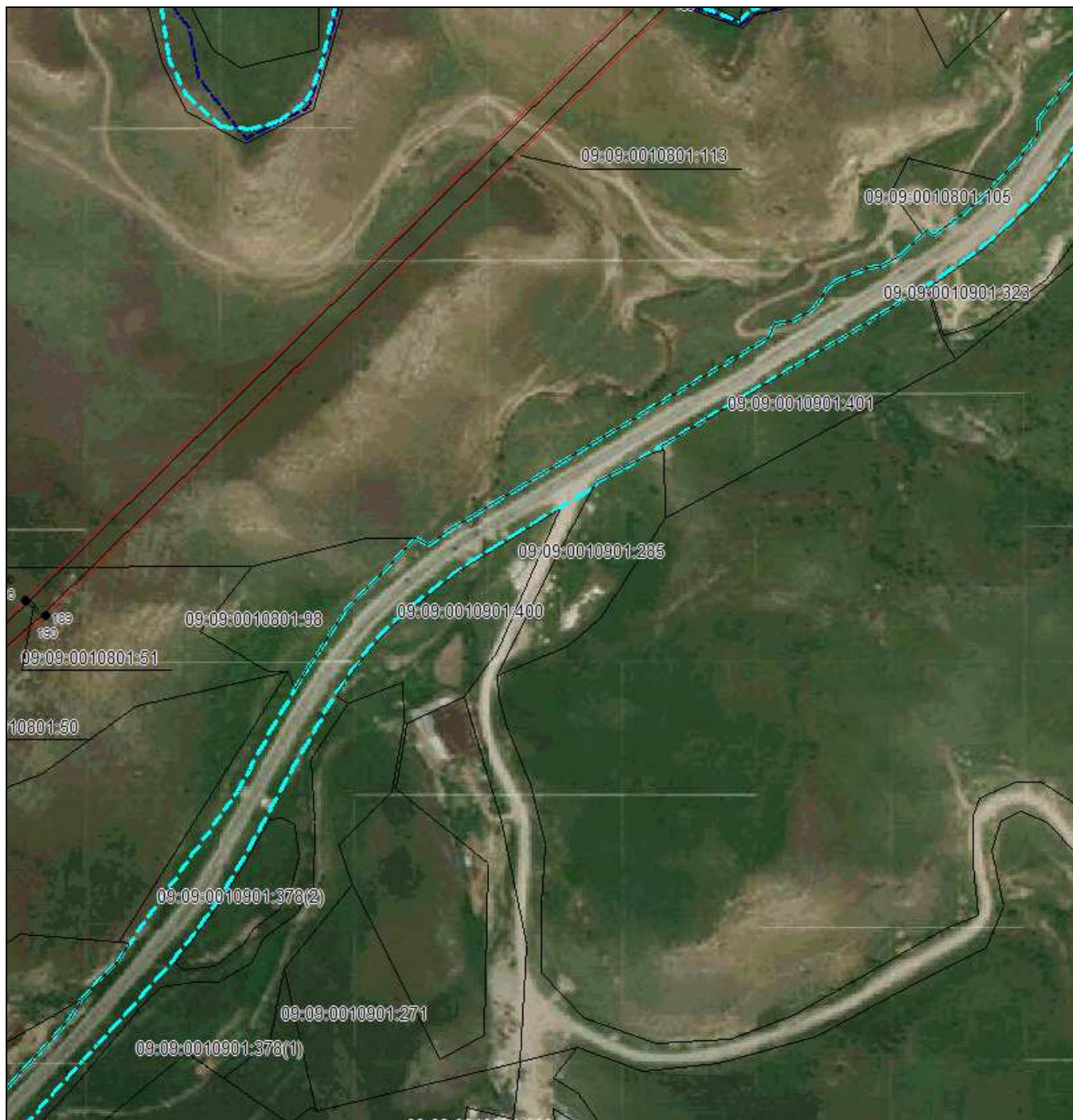

Масштаб 1:5000

Используемые условные знаки и обозначения приведены на отдельной странице в конце раздела.

Подпись: *Данильченко Ю. А.* Дата 1 августа 2023 г.

Место для оттиска печати (при наличии) лица, составившего описание местоположения границ объекта







## ОПИСАНИЕ МЕСТОПОЛОЖЕНИЯ ГРАНИЦ

Публичный сервитут в отношении земель и земельных участков целях эксплуатации существующего линейного объекта системы электроснабжения регионального значения «Воздушная линия 110 кВ Л-144 Зеленчукская-ГЭС-14» и его неотъемлемых технологических частей

(наименование объекта, местоположение границ которого описано)

### Схема расположения границ публичного сервитута

#### Выносной лист №32

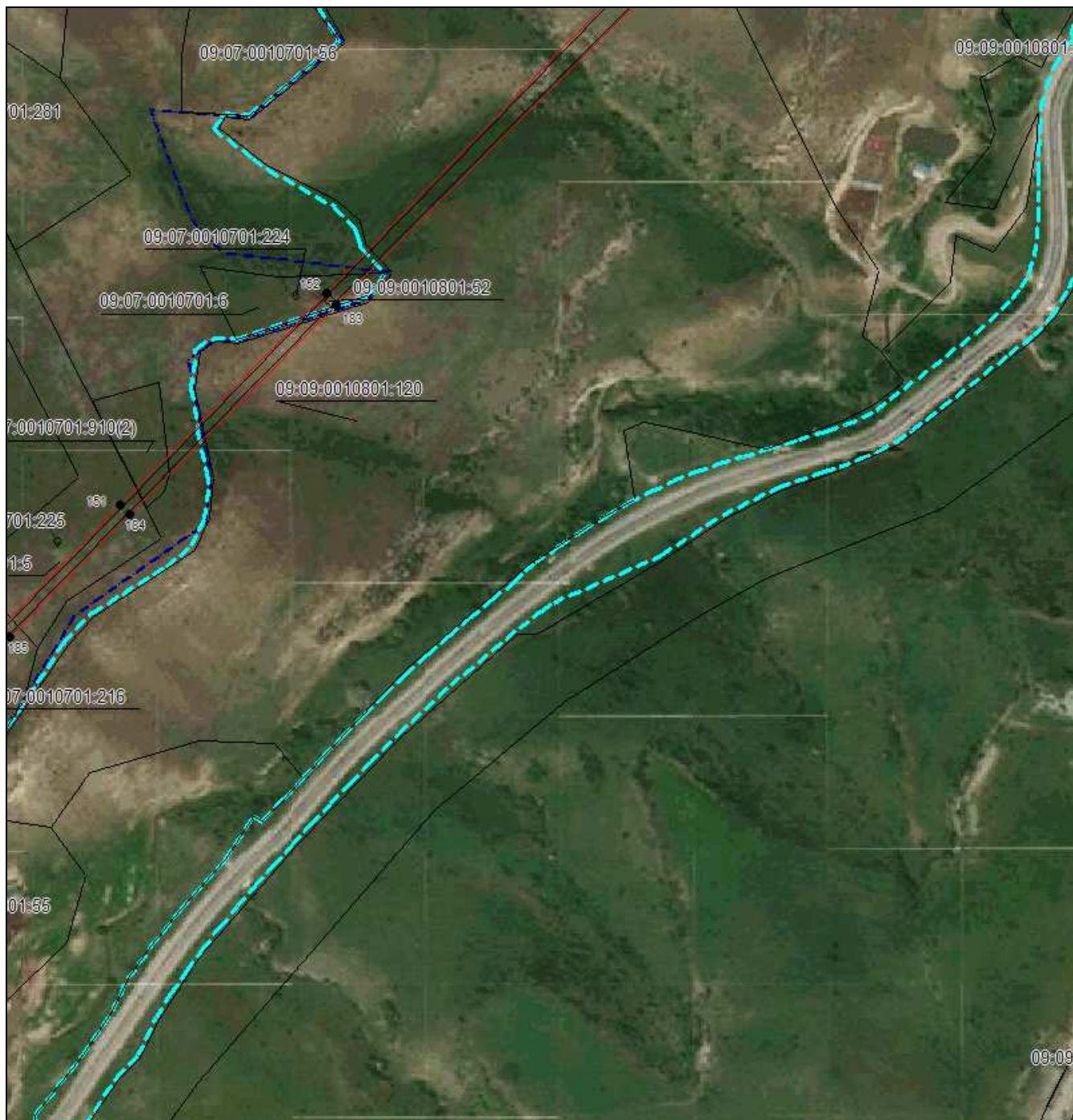

Масштаб 1:5000

Используемые условные знаки и обозначения приведены на отдельной странице в конце раздела.

Подпись: *Данильченко Ю. А.* Дата 1 августа 2023 г.

Место для оттиска печати (при наличии) лица, составившего описание местоположения границ объекта





## ОПИСАНИЕ МЕСТОПОЛОЖЕНИЯ ГРАНИЦ

Публичный сервитут в отношении земель и земельных участков целях эксплуатации существующего линейного объекта системы электроснабжения регионального значения «Воздушная линия 110 кВ Л-144 Зеленчукская-ГЭС-14» и его неотъемлемых технологических частей

(наименование объекта, местоположение границ которого описано)

### Схема расположения границ публичного сервитута

Выносной лист №34

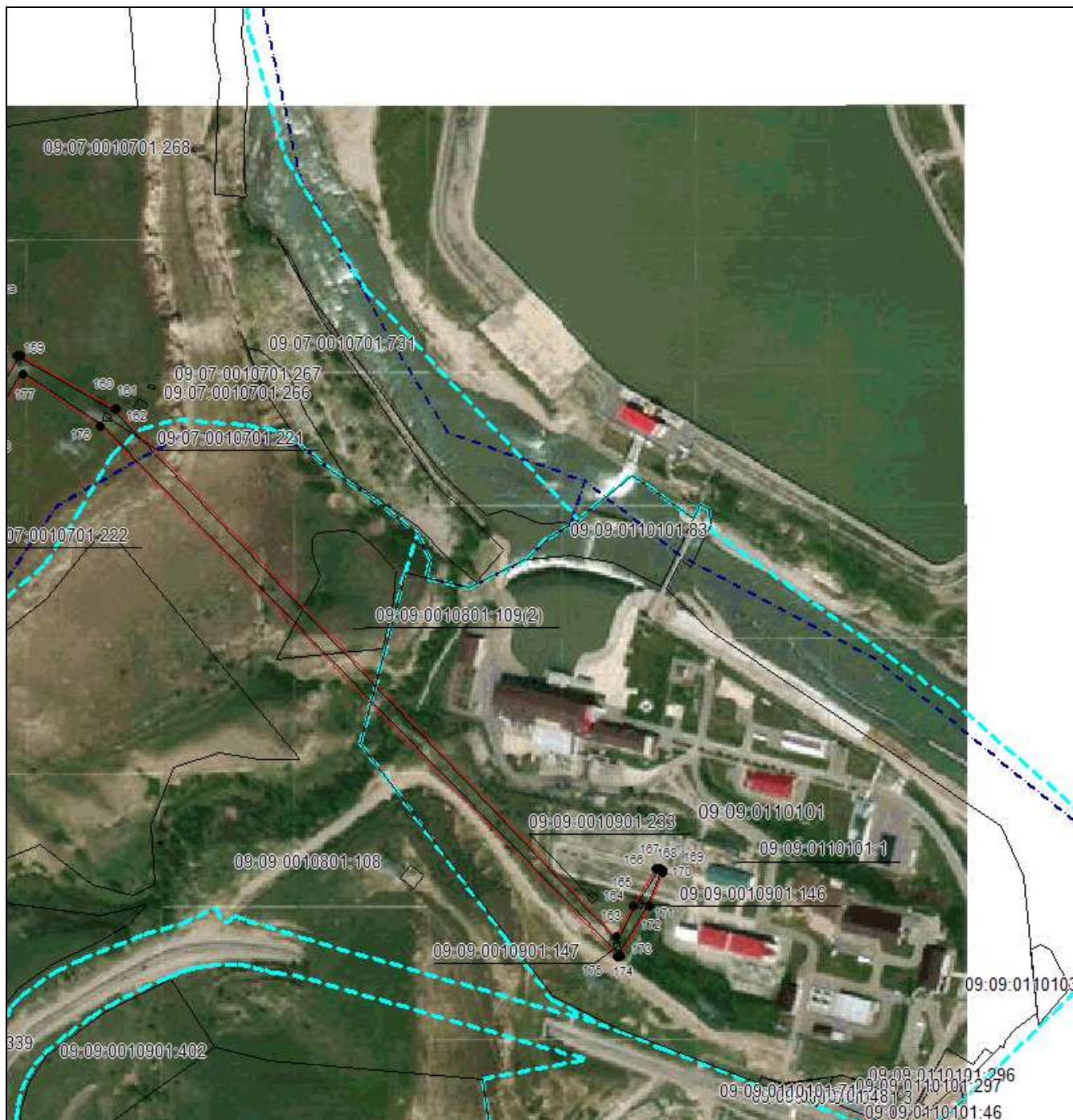

Масштаб 1:5000

Используемые условные знаки и обозначения приведены на отдельной странице в конце раздела.

Подпись: *Данильченко Ю. А.* Дата 1 августа 2023 г.

Место для оттиска печати (при наличии) лица, составившего описание местоположения границ объекта







## ОПИСАНИЕ МЕСТОПОЛОЖЕНИЯ ГРАНИЦ

Публичный сервитут в отношении земель и земельных участков целях эксплуатации существующего линейного объекта системы электроснабжения регионального значения «Воздушная линия 110 кВ Л-144 Зеленчукская-ГЭС-14» и его неотъемлемых технологических частей

(наименование объекта, местоположение границ которого описано)

### Схема расположения границ публичного сервитута

#### Используемые условные знаки и обозначения:

-  – граница публичного сервитута,
-  – граница кадастрового квартала,
- 09:01:0061201:348 — кадастровый номер земельного участка/объекта капитального строительства,
- Воздушная линия  
110 кВ Л-144  
Зеленчукская-  
ГЭС-14 — наименование сооружения ПАО «Россети Северный Кавказ», по сведениям ЕГРН
-  – характерная точка границ публичного сервитута.
-  – установленная граница муниципального образования

